เอกสารแนบ 3

เอกสารประกอบการปฏิบัติตามมาตรการ
ป้องกันและแก้ไขผลกระทบสิ่งแวดล้อม

บริษัท พลัส พร็อพเพอร์ตี้ จำกัด

ใบสั่งงาน (Work Order)

เลขที่ 015 / 65

วันที่ 07 / 01 / 65

โครงการ **นิติบุคคลอาคารชุด เซียล่า ศรีปทุม**

ที่อยู่ 2999 ถนนพหลโยธิน ลาดยาว จตุจักร กทม. 10900 โทร.02-005-6203-5, 065-534-0951

วันที่เข้าดำเนินการ 07 / 01 / 65

รายละเอียดของงานตามแผน **ตรวจเช็ค PM ประจำเดือน**

รายละเอียดของงานตรวจสอบ/แก้ไขเพิ่มเติม (ถ้ามี).....

วัสดุอุปกรณ์ที่ใช้

ผู้รับแจ้ง ลิขิต ทีภูเขียว

รายงานผลการปฏิบัติงาน

2. BPP.NO.1,2 เกจวัดแรงดันน้ำชำรุด เจ้าหน้าที่โครงการได้ดำเนินการ ซ่อมเกจวัดแรงดันน้ำเรียบร้อย
ใหม่เรียบร้อย ระบบสามารถใช้งานได้ปกติ
3. BPP.NO.1,2 ต้องเพิ่มแรงดันลมขนาดถุงขนาด 500 ลิตร ลมอัดอยู่ที่ 16 PSI
เจ้าหน้าที่โครงการได้ดำเนินการ เพิ่มลมอัดอยู่ในเกณฑ์เรียบร้อย ระบบสามารถใช้งานได้ปกติ
4. FPP ชั้น1 ห้องปั๊มน้ำดับเพลิง หมดเขตตั้งน้ำกลั่นหมด
เจ้าหน้าที่โครงการได้ดำเนินการเพิ่มน้ำกลั่นใหม่เรียบร้อย ระบบสามารถใช้งานได้ปกติ
5. SLP.NO.1,2 (SRP-1,2) ปิดระบบเนื่องจากตู้ควบคุมสัญญาณโทรศัพท์ไม่ดีจึง
เจ้าหน้าที่โครงการได้ดำเนินการหาช่างซ่อมใหม่เรียบร้อย ระบบสามารถใช้งานได้ปกติ
6. SWIMMING POOL SYSTEM ปิดปรับปรุงสระว่ายน้ำ
เจ้าหน้าที่โครงการได้ดำเนินการหาพื้นที่ระบายน้ำขังใหม่เรียบร้อย ระบบสามารถใช้งานได้ปกติ
7. ACC.NO.1,2,3,4,5 ชั้นดาดฟ้า ประตูเหล็ก หมดอายุการใช้งาน เกินมาตรฐาน 2 ปี
เจ้าหน้าที่โครงการได้ดำเนินการเปลี่ยน หมดเขตใหม่เรียบร้อย ระบบ สามารถใช้งานได้ปกติ

เวลาเริ่มปฏิบัติงาน 09:30 น. เวลางานแล้วเสร็จ 17:00 น.

[redacted]

ES 032/A/1 : 10/4/2545

บริษัท พลัส พร็อพเพอร์ตี้ จำกัด

ใบสั่งงาน (Work Order)

เลขที่ 015 / 65

วันที่ 07 / 01 / 65

โครงการ นิติบุคคลอาคารชุด เซียล่า ศรีปทุม

ที่อยู่ 2999 ถนนพหลโยธิน ลาดยาว จตุจักร กทม. 10900 โทร.02-005-6203-5, 065-534-0951

วันที่เข้าดำเนินการ 07 / 01 / 65

รายละเอียดของงานตามแผน ตรวจเช็ค PM ประจำเดือน

รายละเอียดของงานตรวจสอบ/แก้ไขเพิ่มเติม (ถ้ามี).....

วัสดุอุปกรณ์ที่ใช้

ผู้รับแจ้ง ลิขิต ทีภูเขียว

รายงานผลการปฏิบัติงาน

ตรวจเช็ค PM ประจำเดือน ตุลาคม 2565 มีรายละเอียดดังนี้

*1. GEN แบตเตอรี่ จำนวน 2 ลูก อายุการใช้งานเกิน 2 ปี
2. FCP ชั้น 1 ห้องคอนโทรล หน้าตู้ใช้สัญญาณ Trouble 85 รายการ
3. FCP ชั้น 1 ห้องคอนโทรล แบตเตอรี่สำรอง 2 ลูก อายุการใช้งานเกิน 2 ปี
4. FCP ชั้น 1 ห้องคอนโทรล แบตเตอรี่ telephone jack ตกการทดสอบจำนวน 2 ลูก อายุการใช้งานเกิน
5. FPP ชั้น1 ห้องปั๊มน้ำดับเพลิง หัวแรงดันลม in Line ห้องดับเพลิงใช้ได้ หัวได้แค่ 170 PSI หัวดับเพลิง
6. FPP ชั้น 1 ห้องปั๊มน้ำดับเพลิง ไม่มีอุปกรณ์ airvent ที่ตัวเรือนปั๊ม
7. TPS.NO.1,2 ชั้น 1 ห้องคอนโทรล แบตเตอรี่สำรอง 2 ลูก อายุการใช้งานเกิน 2 ปี
8. MATV ชั้น RF พื้นที่ดาดฟ้า ตามตารางเทศบาลชำรุด 1 แผ่น
*9. FPP ชั้น 1 ห้องปั๊มน้ำดับเพลิง แบตเตอรี่สำรอง 4 ลูก อายุการใช้งานเกิน 2 ปี
*10. FTP.NO.1,2 (SWP-1,2) ชั้น 28 เกจวัดแรงดันล็อกรองน้ำ 2 ตัวชำรุด อ่านค่าไม่ได้

หมายเหตุ

1. den มีน้ำขังเครื่องปรับเวลาไม่ได้
เจ้าหน้าที่โครงการได้ดำเนินการติดต่อเจ้าของสินทรัพย์ เพื่อให้ดำเนินการซ่อมแซมหรือเปลี่ยนทดแทนเรียบร้อย

เวลาเริ่มปฏิบัติงาน 09:30 น. เวลางานแล้วเสร็จ 17:00 น.

[redacted]

ES 032/A/1 : 10/4/2545

น.3/1

บริษัท พลัส พร็อพเพอร์ตี้ จำกัด

ใบสั่งงาน (Work Order)

เลขที่ 046 / 65

วันที่ 21 / 04 / 65

โครงการ **นิติบุคคลอาคารชุด เซียล่า ศรีปทุม**

ที่อยู่ 2999 ถนนพหลโยธิน ลาดยาว จตุจักร กทม. 10900 โทร.02-005-6203-5, 065-534-0951

วันที่เข้าดำเนินการ 21 / 04 / 65

รายละเอียดของงานตามแผน **ตรวจเช็ค PM ประจำเดือน**

รายละเอียดของงานตรวจสอบ/แก้ไขเพิ่มเติม (ถ้ามี).....

วัสดุอุปกรณ์ที่ใช้

ผู้รับแจ้ง ลิขิต ทีภูเขียว

รายงานผลการปฏิบัติงาน

ตามตารางตรวจสอบ ประจำเดือน ชั้น 1-2ชั้น ดังรายละเอียดต่อไปนี้

*1. FCP ชั้น 1. ห้องควบคุมไฟฟ้า ตรวจวัดไฟ ค่าเฉลี่ย 46 วาตการ

2. FCP ชั้น 1. ห้องสำรองไฟฟ้าฉุกเฉิน ทำการทดสอบ In โดยทดสอบเครื่องปั่นไฟ ได้ค่าไฟฟ้า 170 VOLT ระยะเวลา 8 นาที

3. FCP ชั้น 1. ห้องสำรองไฟฟ้าฉุกเฉิน ไม่มีอุปกรณ์ ventilation ที่ใช้ร้อนเสีย

4. MATV. ชั้น R.F. ไม่ได้ทำการตรวจ: ตามตารางเดิมของ ซ่อมรุด

หมายเหตุ

1. GBW. แบตเตอรี่สำรอง 2 ลูก. อายุการใช้งานเกินมาตรฐาน 2 ปี เป็นจำนวนที่ โครงการได้ทำการจัดซื้อ แบตเตอรี่เพื่อเปลี่ยนแล้ว ตลอดจนใช้งานได้มาตรฐาน

2. FCP ชั้น 1. ห้องควบคุมไฟฟ้า แบตเตอรี่สำรอง 2 ลูก. อายุการใช้งานเกิน 2 ปี ซึ่งจะต้องที่โครงการได้ทำการจัดซื้อ แบตเตอรี่เพื่อเปลี่ยนใหม่ ตลอดจนการใช้งานได้มาตรฐาน

3. FCP ชั้น 1 ห้องควบคุมไฟฟ้า telephone jack ตามตารางตรวจสอบการใช้งานเกิน 2 ปี เช่นเดียวกับที่โครงการได้ทำการจัดซื้อ แบตเตอรี่ เพื่อเปลี่ยนใหม่ ตลอดจนการใช้งานได้ดี

เวลาเริ่มปฏิบัติงาน 10.00 น. เวลางานแล้วเสร็จ 14.00 น.

[redacted]

ES 032/A/1 : 10/4/2545

บริษัท พลัส พร็อพเพอร์ตี้ จำกัด

ใบสั่งงาน (Work Order)

เลขที่ 007 / 65

วันที่ 07 / 01 / 65

โครงการ **นิติบุคคลอาคารชุด เซียล่า ศรีปทุม**

ที่อยู่ 2999 ถนนพหลโยธิน ลาดยาว จตุจักร กทม. 10900 โทร.02-005-6203-5, 065-534-0951

วันที่เข้าดำเนินการ 07 / 01 / 65

รายละเอียดของงานตามแผน **ตรวจเช็คระบบ FIRE ALARM ประจำ 6 เดือน**

รายละเอียดของงานตรวจสอบ/แก้ไขเพิ่มเติม (ถ้ามี).....

วัสดุอุปกรณ์ที่ใช้

ผู้รับแจ้ง ลิขิต ทีภูเขียว

รายงานผลการปฏิบัติงาน

ตรวจเช็คระบบ Fire Alarm ประจำ 6 เดือน มกราคม 2565 มีรายละเอียดดังนี้

1. FCP ชั้น 1 ห้องควบคุม แจ้งสัญญาณ Trouble 85 วาตการ

2. FCP ชั้น 1 ห้องควบคุม แบตเตอรี่สำรอง 2 ลูก อายุการใช้งานเกิน 2 ปี

3. FCP ชั้น 1 ห้องควบคุม แบตเตอรี่ Telephone jack ตามตารางตรวจสอบ 2 ลูก อายุการใช้งานเกิน 2 ปี

หมายเหตุ

1. FCP ทดสอบอุปกรณ์แจ้งเหตุ Manual Station ชั้น 14 ระบบแจ้งเหตุเพลิงไหม้ สั่งการทำงานสมบูรณ์ Function การทำงานของระบบแจ้งเหตุเพลิงไหม้

1.1 การทำงานของ General Alarm ค่าเฉลี่ย 99.6 dB

1.2 การทำงานของอุปกรณ์ Alarm Bell ส่งทุกชั้น

1.3 การทำงานของระบบลิฟต์ต่อพ่วงกับระบบแจ้งเหตุเพลิงไหม้สั่งการทำงาน ปกติ ลงมาจอดที่ชั้น 1 ปกติ เปิดประตูได้

1.4 การทำงานของระบบประตูสี่บัตร์ ต่อพ่วงกับระบบแจ้งเหตุเพลิงไหม้สั่งการทำงาน ปกติ สามารถเปิดประตูออกใช้โดยไม่ต้องใช้บัตร

1.5 การทำงานของระบบไฟฉุกเฉินทางเข้า-ออก ต่อพ่วงกับระบบแจ้งเหตุเพลิงไหม้สั่งการทำงานปกติ สามารถเปิดไฟฉุกเฉินทางเข้า-ออกได้โดยไม่ต้องใช้บัตร

เวลาเริ่มปฏิบัติงาน 11:00 น. เวลางานแล้วเสร็จ 12:00น.

[redacted]

ES 032/A/1 : 10/4/2545

น.3/2

PLUS+

บริษัท พลัส พร็อพเพอร์ตี้ จำกัด

วิธีการปฏิบัติเมื่อเกิดเหตุเพลิงไหม้

Document No.	SOP-PMR-046	Revision	02	Update Date	09/02/2022
Head of Department	[redacted]				
QMR/FMR/ EMR Approve	[redacted]				

1. วัตถุประสงค์

1.1 เพื่อกำหนดขั้นตอนการปฏิบัติเป็นมาตรฐานเดียวกัน และเป็นแนวทางในกระบวนการทำงาน ของ บริษัท พลัส พร็อพเพอร์ตี้ จำกัด
1.2 เพื่อให้ผู้ปฏิบัติงาน เข้าใจในหน้าที่และความรับผิดชอบของ วิธีการปฏิบัติเมื่อเกิดเหตุเพลิงไหม้
1.3 เพื่อกำหนดมาตรฐานสำหรับความปลอดภัย/เหตุฉุกเฉิน ในการปฏิบัติงานภายในโครงการ

2. ขอบข่าย

ครอบคลุมขั้นตอนการปฏิบัติในการตรวจสอบเหตุ ระงับเหตุ และการจัดการเหตุหลังเพลิงไหม้สงบลงในทุกโครงการ (C, HT)

3. เอกสาร ISO ที่เกี่ยวข้อง

3.1 SOP-PMR-033 วิธีการแจ้งเคลมสินไหมทดแทน
3.2 FRM-PMR-137 แบบฟอร์มรายงานเหตุการณ์ฉุกเฉิน

4. ระยะเวลาในการดำเนินการ ทันทีที่พบเห็น/ได้รับแจ้งเหตุ และจัดทำสรุปรายงานภายใน 1 วัน หลังเกิดเหตุ

เอกสารฉบับนี้ใช้ภายใน บริษัท พลัส พร็อพเพอร์ตี้ จำกัด เท่านั้น ห้ามทำซ้ำ หรือเผยแพร่ส่วนใดส่วนหนึ่ง หรือ ทั้งหมด โดยไม่ได้รับอนุญาต

ใบสั่งงาน (Work Order)

เลขที่ 046 / 65

วันที่ 21 / 04 / 65

โครงการ **นิติบุคคลอาคารชุด เซียล่า ศรีปทุม**

ที่อยู่ 2999 ถนนพหลโยธิน ลาดยาว จตุจักร กทม. 10900 โทร.02-005-6203-5, 065-534-0951

วันที่เข้าดำเนินการ 21 / 04 / 65

รายละเอียดของงานตามแผน **ตรวจเช็ค PM ประจำเดือน**

รายละเอียดของงานตรวจสอบ/แก้ไขเพิ่มเติม (ถ้ามี).....

วัสดุอุปกรณ์ที่ใช้

ผู้รับแจ้ง ลิขิต ทีภูเขียว

รายงานผลการปฏิบัติงาน

1. FTD ชั้น 1. พบมีสิ่งกีดขวางเพลิง หมายเลขชี้ตำแหน่ง 4 ดูดควันเกินมาตรฐานที่
เจ้าหน้าที่โครงการใช้ตำการจัดซื้อ แบตเตอรี่ เปลี่ยนแล้วทดสอบการใช้งาน ใช้ได้ดี
2. FTD NO 1,2 (BMS 1,2) ชั้น 28 ตรวจสอบพบว่าแก้ไขครบถ้วน ซึ่งดูดควันได้ปกติ
เจ้าหน้าที่โครงการ ใช้ตำการจัดซื้อ เครื่องตรวจวัดแก๊สคาร์บอนมอนอกไซด์ เปลี่ยนแล้วทดสอบการใช้-
งานได้ปกติ.
3. FTS. NO.1 ชั้น 1. พบวงจรไฟรั่ว หมายเลขชี้ตำแหน่ง 4 ดูดควันเกินมาตรฐาน
เจ้าหน้าที่โครงการ ใช้ตำการจัดซื้อ แบตเตอรี่ เปลี่ยนใหม่ แล้วทดสอบการใช้งาน ใช้ได้ปกติ

เวลาเริ่มปฏิบัติงาน 10 00 น. เวลางานแล้วเสร็จ 14 00 น.

[redacted]

CODE ORANGE

ขั้นตอนที่	หัวข้อปฏิบัติ	วิธีการปฏิบัติ	ระยะเวลา	เอกสาร	ผู้รับผิดชอบ	หมายเหตุ
5	การจัดทำรายงานสรุปเหตุการณ์	5.1 BM/VM จัดทำรายงานสรุปเหตุการณ์ เพื่อรายงานผู้ว่าจ้าง และผู้บังคับบัญชาตามสายงาน ส่งให้ PMC, OM และ SSI 5.2 ฝ่ายจัดการ จัดเก็บรายงานสรุปเหตุการณ์เข้าแฟ้มกลาง หรือ ไดร์ฟกลางของหน่วยงาน	ภายใน 1 วัน หลังเกิดเหตุ	FRM-PMR-137 แบบฟอร์ม รายงาน เหตุการณ์ฉุกเฉิน	-BM/VM -ฝ่ายจัดการ	
6	จัดทำแผนการฟื้นฟูความเสียหาย และติดตามฟื้นฟูความเสียหาย (หากมี)	BM/VM, ฝ่ายจัดการ จัดทำแผนการฟื้นฟูความเสียหาย พร้อมกับติดตามส่วนงานที่เกี่ยวข้องหรือรับผิดชอบในการแก้ไข ฟื้นฟู ให้กลับสู่สภาพเดิม	ภายใน 1 เดือน หลังเกิดเหตุ	N/A	-BM/VM -ฝ่ายจัดการ	

CONFIDENTIAL

CODE ORANGE

ขั้นตอนที่	หัวข้อปฏิบัติ	วิธีการปฏิบัติ	ระยะเวลา	เอกสาร	ผู้รับผิดชอบ	หมายเหตุ
1	ได้รับสัญญาณแจ้งเตือนเพลิงไหม้ หรือ ได้รับแจ้งเหตุเพลิงไหม้	1.1 ฝ่ายจัดการ, รปภ. ได้รับสัญญาณแจ้งเตือนเพลิงไหม้ หรือ ได้รับแจ้งเหตุเพลิงไหม้จากผู้พักอาศัย 1.2 ฝ่ายจัดการ / รปภ.หรือผู้พบเหตุ แจ้ง BM/VM 1.3 BM/VM รายงานผลให้ OM และ SSI ทราบเบื้องต้น	ทันทีที่ได้รับสัญญาณเตือน / ได้รับแจ้ง	N/A	-BM/VM -ฝ่ายจัดการ -รปภ.	
2	เข้าตรวจสอบ ณ จุดเกิดเหตุที่ได้รับแจ้งว่ามีเหตุเพลิงไหม้	2.1 BM/VM, ฝ่ายจัดการ, รปภ. และ SSI เข้าตรวจสอบ ณ จุดเกิดเหตุที่ได้รับแจ้งว่ามีเหตุเพลิงไหม้ และให้นำถังอุปกรณ์ดับเพลิง และ ไฟฉายไปด้วยทุกครั้ง 2.2 ดำเนินการตามเหตุที่พบ <u>กรณีพบว่าเป็นเหตุเพลิงไหม้จริง</u> ดำเนินการตามขั้นตอนที่ 3 <u>กรณีไม่ใช่เหตุเพลิงไหม้ แต่เกิดจากระบบผิดพลาด</u> ช่างประจำหน่วยงาน ถอดอุปกรณ์ออกมาทำตรวจเช็ค และทำการ Reset ระบบใหม่อีกครั้ง *2.2.1 กรณี Reset ระบบ แล้วยังคงมีปัญหา* ช่างประจำหน่วยงานแจ้งบริษัทฯ ที่ดูแลมาตรวจสอบอย่างละเอียด และ แก้ไขหรือเปลี่ยนอุปกรณ์ หากอุปกรณ์ชำรุด *2.2.2 กรณี Reset ระบบแล้วไม่มีปัญหา* ช่างประจำหน่วยงาน ติดตามผลจนกว่าอุปกรณ์จะเข้าสู่สถานะปกติ และจัดทำรายงานตามขั้นตอนที่ 4	ภายใน 5 นาที ที่ได้รับแจ้ง	N/A	-BM/VM -ฝ่ายจัดการ -ช่างเทคนิค -รปภ. -SSI	
3	การเข้าควบคุมเหตุเพลิงไหม้	BM/VM, ฝ่ายจัดการ, ช่างเทคนิค, รปภ. และ SSI ดำเนินการควบคุมเพลิงไหม้ตามหน้าที่ที่รับผิดชอบ <u>3.1 กรณีควบคุมเพลิงได้</u> เมื่อเข้าระงับเหตุสามารถควบคุมเพลิงให้สงบไม่ลุกลาม ให้ทำการประเมิน และเฝ้าติดตามสถานการณ์ <u>3.2 กรณีควบคุมเพลิงไม่ได้</u> เมื่อเข้าระงับเหตุไม่สามารถควบคุมเพลิงได้ ให้ดำเนินการตามแผนอพยพหนีไฟ และแจ้งสถานีดับเพลิงในเขตพื้นที่รับผิดชอบ พร้อมกับแจ้งผู้บังคับบัญชาตามสายงานทันที (แจ้งเหตุฉุกเฉินโทร.199) แจ้งเหตุแพทย์ฉุกเฉิน โทร.1669 หรือ 1646) <u>3.3 การควบคุมผลกระทบด้านสิ่งแวดล้อม</u> ช่างเทคนิคดำเนินการปิดกั้นทางระบายน้ำ เพื่อป้องกันน้ำเสียที่เกิดขึ้นจากการดับเพลิงไหลออกนอกพื้นที่	ทันทีเมื่อพบว่าเป็นเหตุเพลิงไหม้	N/A	-BM/VM -ฝ่ายจัดการ -ช่างเทคนิค -รปภ.	
4	การจัดการหลังการควบคุมเพลิงไหม้	4.1 ฝ่ายจัดการ สำรวจ และ สรุปความเสียหายที่เกิดขึ้นเบื้องต้น ส่งให้ PMC, OM และ SSI 4.2 ฝ่ายจัดการดำเนินจัดทำประกาศแจ้งให้ผู้พักอาศัยทราบถึงสถานการณ์และการจัดการ 4.3 BM/VM, ฝ่ายจัดการ ดำเนินการติดต่อและจัดทำเอกสารส่งให้บริษัทประกันภัยเคลมสินไหมทดแทน ***<u>ภายใน 24 ชม.</u>*** (หากมี) 4.4 BM/VM พิจารณาดำเนินการจัดการน้ำเสียที่เกิดขึ้นจากการดับเพลิง โดยส่งตัวอย่างน้ำเสียไปตรวจวัดคุณภาพ หากพบว่าค่าไม่เกินมาตรฐานที่กฎหมายกำหนด ก็จะระบายออกสู่ภายนอก แต่ถ้าพบว่ามีคุณภาพไม่เป็นไปตามที่กฎหมายกำหนดจะดำเนินการประสานงานให้ส่งไปกำจัดที่ภายนอก หรือดำเนินการบำบัดเพื่อให้ได้คุณภาพตามมาตรฐานที่กำหนดก่อนปล่อยระบายออกสู่ภายนอก	เมื่อควบคุมเพลิงไหม้ได้	1. SOP-PMR-033 วิธีการแจ้งเคลมสินไหมทดแทน 2. บันทึกผลการตรวจวัดคุณภาพน้ำเสียที่เกิดขึ้นจากการดับเพลิง	-BM/VM -ฝ่ายจัดการ	

CONFIDENTIAL

หน่วยงาน	ใบตรวจเช็ค ไฟฉุกเฉิน	วันที่ตรวจสอบ	15/02/65
อาคาร .....A.....	(Central Battery)	รหัสอุปกรณ์	EL .....

ลำดับ	รายการ / รหัสเครื่อง	ไฟชาร์จแบตเตอรี่		สภาพแบตเตอรี่		ผลการตรวจสอบ		สถานที่ติดตั้ง	หมายเหตุ
		ปกติ	แก้ไข	ปกติ	แก้ไข	ปกติ	แก้ไข		
1	CB- A01-01	/		/		/		ห้องเก็บของชั้นลอย	
2	CB- A02-02	/		/		/		ห้องไฟฟ้าชั้น 2	
3	CB- A03-03	/		/		/		ห้องไฟฟ้าชั้น 3	
4	CB- A04-04	/		/		/		ห้องไฟฟ้าชั้น 4	
5	CB- A05-05	/		/		/		ห้องไฟฟ้าชั้น 5	
6	CB- A06-06	/		/		/		ห้องไฟฟ้าชั้น 6	
7	CB- A07-07	/		/		/		ห้องไฟฟ้าชั้น 7	
8	CB- A08-08	/		/		/		ห้องไฟฟ้าชั้น 8	
9	CB- A09-09	/		/		/		ห้องไฟฟ้าชั้น 9	
10	CB- A10-10	/		/		/		ห้องไฟฟ้าชั้น 10	
11	CB- A11-11	/		/		/		ห้องไฟฟ้าชั้น 11	
12	CB- A12-12	/		/		/		ห้องไฟฟ้าชั้น 12	
13	CB- A13-13	/		/		/		ห้องไฟฟ้าชั้น 13	
14	CB- A14-14	/		/		/		ห้องไฟฟ้าชั้น 14	
15	CB- A15-15	/		/		/		ห้องไฟฟ้าชั้น 15	
16	CB- A16-16	/		/		/		ห้องไฟฟ้าชั้น 16	
17	CB- A17-17	/		/		/		ห้องไฟฟ้าชั้น 17	
18	CB- A18-18	/		/		/		ห้องไฟฟ้าชั้น 18	
19	CB- A19-19	/		/		/		ห้องไฟฟ้าชั้น 19	
20	CB- A20-20	/		/		/		ห้องไฟฟ้าชั้น 20	
21	CB- A21-21	/		/		/		ห้องไฟฟ้าชั้น 21	
22	CB- A22-22		/		/		/	ห้องไฟฟ้าชั้น 22	
23	CB- A23-23	/		/		/		ห้องไฟฟ้าชั้น 23	
24	CB- A24-24	/		/		/		ห้องไฟฟ้าชั้น 24	
25	CB- A25-25	/		/		/		ห้องไฟฟ้าชั้น 25	
26	CB- A26-26		/		/		/	ห้องไฟฟ้าชั้น 26	
27	CB- A27-27	/		/		/		ห้องไฟฟ้าชั้น 27	
28	CB- A28-28	/		/		/		ห้องไฟฟ้าชั้น 28	

หมายเหตุ CB-A22-22, CB-A26-26 แบตเตอรี่เสื่อมสภาพ

[redacted]

รายการแก้ไขเอกสาร

แก้ไขครั้งที่	DAR No.	วันที่ขอแก้ไข	รายละเอียด
00	DAR-PMR-002	29/7/2020	จัดทำเอกสารใหม่ แก้ไขรูปแบบ และรหัสเอกสาร พร้อมกับเพิ่มเติมรายละเอียดในขั้นตอนการปฏิบัติงานให้ครบถ้วนมากยิ่งขึ้น
01	DAR-PMR-039	08/10/2021	เพิ่มตำแหน่ง FMR Approve , เปลี่ยน PMR-HH เป็น PMR-C , เปลี่ยนชื่อ Head of Department จากคุณกฤติยา มิติกาญจน์ เป็นคุณเดชศักดิ์ หล่อวัฒนศิริกุล, เพิ่ม Footer และลายน้ำ
02	DAR-PMR-042	09/02/2022	เพิ่มเติมการควบคุมผลกระทบด้านสิ่งแวดล้อมในการเข้าควบคุมเหตุเพลิงไหม้และการดำเนินการจัดการน้ำเสียในขั้นตอนการจัดการหลังเหตุเพลิงไหม้

CONFIDENTIAL

เอกสารฉบับนี้ใช้ภายใน บริษัท พลัส พร็อพเพอร์ตี้ จำกัด เท่านั้น ห้ามทำซ้ำ หรือเผยแพร่ส่วนใดส่วนหนึ่ง หรือ ทั้งหมด โดยไม่ได้รับอนุญาต

หน่วยงาน	ใบตรวจเช็ค ไฟฉุกเฉิน	วันที่ตรวจสอบ	.....
อาคาร .....A.....	(Emergency Light)	รหัสอุปกรณ์	EL .....

ลำดับ	รายการ / รหัสเครื่อง	ไฟชาร์จแบตเตอรี่		สภาพแบตเตอรี่		ผลการตรวจสอบ		สถานที่ติดตั้ง	หมายเหตุ
		ปกติ	แก้ไข	ปกติ	แก้ไข	ปกติ	แก้ไข		
31	EM- A27-06	/		/		/		ทางเดินส่วนกลาง ชั้น 27	
32	EM- A27-07	/		/		/		ทางเดินส่วนกลาง ชั้น 27	
33	EM- A27-08	/		/		/		ทางเดินส่วนกลาง ชั้น 27	
34	EM- A27-09	/		/		/		ทางเดินส่วนกลาง ชั้น 27	
35	EM- A27-10	/		/		/		ทางเดินส่วนกลาง ชั้น 27	
36	EM- A27-11	/		/		/		ทางเดินส่วนกลาง ชั้น 27	
37	EM- A26-01	/		/		/		บันไดหนีไฟ ST1 ชั้น 26	
38	EM- A26-02	/		/		/		บันไดหนีไฟ ST2 ชั้น 26	
39	EM- A26-03	/		/		/		บันไดหนีไฟ ST3 ชั้น 26	
40	EM- A26-04	/		/		/		Fireman Lift ชั้น 26	
41	EM- A26-05	/		/		/		ทางเดินส่วนกลาง ชั้น 26	
42	EM- A26-06	/		/		/		ทางเดินส่วนกลาง ชั้น 26	
43	EM- A26-07	/		/		/		ทางเดินส่วนกลาง ชั้น 26	
44	EM- A26-08	/		/		/		ทางเดินส่วนกลาง ชั้น 26	
45	EM- A26-09	/		/		/		ทางเดินส่วนกลาง ชั้น 26	
46	EM- A26-10	/		/		/		ทางเดินส่วนกลาง ชั้น 26	
47	EM- A26-11	/		/		/		ทางเดินส่วนกลาง ชั้น 26	
48	EM- A25-01		/		/		/	บันไดหนีไฟ ST1 ชั้น 25	
49	EM- A25-02	/		/		/		บันไดหนีไฟ ST2 ชั้น 25	
50	EM- A25-03	/		/		/		บันไดหนีไฟ ST3 ชั้น 25	
51	EM- A25-04	/		/		/		Fireman Lift ชั้น 25	
52	EM- A25-05	/		/		/		ทางเดินส่วนกลาง ชั้น 25	
53	EM- A25-06	/		/		/		ทางเดินส่วนกลาง ชั้น 25	
54	EM- A25-07	/		/		/		ทางเดินส่วนกลาง ชั้น 25	
55	EM- A25-08	/		/		/		ทางเดินส่วนกลาง ชั้น 25	
56	EM- A25-09	/		/		/		ทางเดินส่วนกลาง ชั้น 25	
57	EM- A25-10	/		/		/		ทางเดินส่วนกลาง ชั้น 25	
58	EM- A25-11	/		/		/		ทางเดินส่วนกลาง ชั้น 25	
59	EM- A24-01	/		/		/		บันไดหนีไฟ ST1 ชั้น 24	
60	EM- A24-02	/		/		/		บันไดหนีไฟ ST2 ชั้น 24	

หมายเหตุ

EM- A25-01 แบตเตอรี่เสื่อมสภาพ

[redacted]

หน่วยงาน	ใบตรวจเช็ค ไฟฉุกเฉิน	วันที่ตรวจสอบ	.....
อาคาร .....A.....	(Emergency Light)	รหัสอุปกรณ์	EL .....

ลำดับ	รายการ / รหัสเครื่อง	ไฟชาร์จแบตเตอรี่		สภาพแบตเตอรี่		ผลการตรวจสอบ		สถานที่ติดตั้ง	หมายเหตุ
		ปกติ	แก้ไข	ปกติ	แก้ไข	ปกติ	แก้ไข		
1	EM- A29-01	/		/		/		ห้องเครื่อง Fireman Lift ชั้น 29	
2	EM- A29-02	/		/		/		หน้าห้องเครื่อง Fireman Lift ชั้น 29	
3	EM- A29-03	/		/		/		Fireman Lift ชั้น 29	
4	EM- A29-04	/		/		/		บันไดหนีไฟ ST1 ชั้น 29	
5	EM- A29-05	/		/		/		ห้อง Booter pump ชั้น 29	
6	EM- A29-06	/		/		/		ห้องเครื่องลิฟต์โดยสาร ชั้น 29	
7	EM- A29-07	/		/		/		บันไดหนีไฟ ST4 ชั้น 29	
8	EM- A29-08	/		/		/		บันไดหนีไฟ ST4 ชั้น 29	
9	EM- A28-01	/		/		/		หน้าห้อง Sky Lounge 28	
10	EM- A28-02	/		/		/		ห้อง Sky Lounge ชั้น 28	
11	EM- A28-03	/		/		/		ห้อง Sky Lounge ชั้น 28	
12	EM- A28-04	/		/		/		ห้อง Sky Lounge ชั้น 28	
13	EM- A28-05	/		/		/		หน้าห้องน้ำ ชั้น 28	
14	EM- A28-06	/		/		/		หน้า Fitness ชั้น 28	
15	EM- A28-07	/		/		/		ห้อง Fitness ชั้น 28	
16	EM- A28-08	/		/		/		ห้อง Fitness ชั้น 28	
17	EM- A28-09	/		/		/		บันไดหนีไฟ ST1 ชั้น 28	
18	EM- A28-10	/		/		/		บันไดหนีไฟ ST2 ชั้น 28	
19	EM- A28-11	/		/		/		บันไดหนีไฟ ST3 ชั้น 28	
20	EM- A28-12	/		/		/		Fireman Lift ชั้น 28	
21	EM- A28-13	/		/		/		ห้องไฟฟ้า ชั้น 28	
22	EM- A27A-01	/		/		/		หน้าห้องท่อใต้สระว่ายน้ำ ชั้น 27A	
23	EM- A27A-02	/		/		/		ห้องท่อใต้สระว่ายน้ำชั้น 27A	
24	EM- A27A-03	/		/		/		ห้องท่อใต้สระว่ายน้ำชั้น 27A	
25	EM- A27A-04	/		/		/		ห้องท่อใต้สระว่ายน้ำชั้น 27A	
26	EM- A27-01	/		/		/		บันไดหนีไฟ ST1 ชั้น 27	
27	EM- A27-02	/		/		/		บันไดหนีไฟ ST2 ชั้น 27	
28	EM- A27-03	/		/		/		บันไดหนีไฟ ST3 ชั้น 27	
29	EM- A27-04	/		/		/		Fireman Lift ชั้น 27	
30	EM- A27-05	/		/		/		ทางเดินส่วนกลาง ชั้น 27	

หมายเหตุ

[redacted]

หน่วยงาน	ใบตรวจเช็ค ไฟฉุกเฉิน	วันที่ตรวจสอบ	.....
อาคาร .....A.....	(Emergency Light)	รหัสอุปกรณ์	EL .....

ลำดับ	รายการ / รหัสเครื่อง	ไฟชาร์จแบตเตอรี่		สภาพแบตเตอรี่		ผลการตรวจสอบ		สถานที่ติดตั้ง	หมายเหตุ
		ปกติ	แก้ไข	ปกติ	แก้ไข	ปกติ	แก้ไข		
91	EM- A22-11	/		/		/		ทางเดินส่วนกลาง ชั้น 22	
92	EM- A21-01	/		/		/		บันไดหนีไฟ ST1 ชั้น 21	
93	EM- A21-02	/		/		/		บันไดหนีไฟ ST2 ชั้น 21	
94	EM- A21-03	/		/		/		บันไดหนีไฟ ST3 ชั้น 21	
95	EM- A21-04	/		/		/		Fireman Lift ชั้น 21	
96	EM- A21-05	/		/		/		ทางเดินส่วนกลาง ชั้น 21	
97	EM- A21-06	/		/		/		ทางเดินส่วนกลาง ชั้น 21	
98	EM- A21-07	/		/		/		ทางเดินส่วนกลาง ชั้น 21	
99	EM- A21-08	/		/		/		ทางเดินส่วนกลาง ชั้น 21	
100	EM- A21-09	/		/		/		ทางเดินส่วนกลาง ชั้น 21	
101	EM- A21-10	/		/		/		ทางเดินส่วนกลาง ชั้น 21	
102	EM- A21-11	/		/		/		ทางเดินส่วนกลาง ชั้น 21	
103	EM- A20-01	/		/		/		บันไดหนีไฟ ST1 ชั้น 20	
104	EM- A20-02	/		/		/		บันไดหนีไฟ ST2 ชั้น 20	
105	EM- A20-03	/		/		/		บันไดหนีไฟ ST3 ชั้น 20	
106	EM- A20-04	/		/		/		Fireman Lift ชั้น 20	
107	EM- A20-05	/		/		/		ทางเดินส่วนกลาง ชั้น 20	
108	EM- A20-06	/		/		/		ทางเดินส่วนกลาง ชั้น 20	
109	EM- A20-07	/		/		/		ทางเดินส่วนกลาง ชั้น 20	
110	EM- A20-08	/		/		/		ทางเดินส่วนกลาง ชั้น 20	
111	EM- A20-09	/		/		/		ทางเดินส่วนกลาง ชั้น 20	
112	EM- A20-10	/		/		/		ทางเดินส่วนกลาง ชั้น 20	
113	EM- A20-11	/		/		/		ทางเดินส่วนกลาง ชั้น 20	
114	EM- A19-01	/		/		/		บันไดหนีไฟ ST1 ชั้น 19	
115	EM- A19-02	/		/		/		บันไดหนีไฟ ST2 ชั้น 19	
116	EM- A19-03	/		/		/		บันไดหนีไฟ ST3 ชั้น 19	
117	EM- A19-04	/		/		/		Fireman Lift ชั้น 19	
118	EM- A19-05	/		/		/		ทางเดินส่วนกลาง ชั้น 19	
119	EM- A19-06	/		/		/		ทางเดินส่วนกลาง ชั้น 19	
120	EM- A19-07	/		/		/		ทางเดินส่วนกลาง ชั้น 19	

หมายเหตุ

[redacted]

หน่วยงาน	ใบตรวจเช็ค ไฟฉุกเฉิน	วันที่ตรวจสอบ	.....
อาคาร .....A.....	(Emergency Light)	รหัสอุปกรณ์	EL .....

ลำดับ	รายการ / รหัสเครื่อง	ไฟชาร์จแบตเตอรี่		สภาพแบตเตอรี่		ผลการตรวจสอบ		สถานที่ติดตั้ง	หมายเหตุ
		ปกติ	แก้ไข	ปกติ	แก้ไข	ปกติ	แก้ไข		
61	EM- A24-03	/		/		/		บันไดหนีไฟ ST3 ชั้น 24	
62	EM- A24-04	/		/		/		Fireman Lift ชั้น 24	
63	EM- A24-05	/		/		/		ทางเดินส่วนกลาง ชั้น 24	
64	EM- A24-06	/		/		/		ทางเดินส่วนกลาง ชั้น 24	
65	EM- A24-07	/		/		/		ทางเดินส่วนกลาง ชั้น 24	
66	EM- A24-08	/		/		/		ทางเดินส่วนกลาง ชั้น 24	
67	EM- A24-09	/		/		/		ทางเดินส่วนกลาง ชั้น 24	
68	EM- A24-10	/		/		/		ทางเดินส่วนกลาง ชั้น 24	
69	EM- A24-11	/		/		/		ทางเดินส่วนกลาง ชั้น 24	
70	EM- A23-01	/		/		/		บันไดหนีไฟ ST1 ชั้น 23	
71	EM- A23-02	/		/		/		บันไดหนีไฟ ST2 ชั้น 23	
72	EM- A23-03	/		/		/		บันไดหนีไฟ ST3 ชั้น 23	
73	EM- A23-04	/		/		/		Fireman Lift ชั้น 23	
74	EM- A23-05	/		/		/		ทางเดินส่วนกลาง ชั้น 23	
75	EM- A23-06	/		/		/		ทางเดินส่วนกลาง ชั้น 23	
76	EM- A23-07	/		/		/		ทางเดินส่วนกลาง ชั้น 23	
77	EM- A23-08	/		/		/		ทางเดินส่วนกลาง ชั้น 23	
78	EM- A23-09	/		/		/		ทางเดินส่วนกลาง ชั้น 23	
79	EM- A23-10	/		/		/		ทางเดินส่วนกลาง ชั้น 23	
80	EM- A23-11	/		/		/		ทางเดินส่วนกลาง ชั้น 23	
81	EM- A22-01	/		/		/		บันไดหนีไฟ ST1 ชั้น 22	
82	EM- A22-02	/		/		/		บันไดหนีไฟ ST2 ชั้น 22	
83	EM- A22-03	/		/		/		บันไดหนีไฟ ST3 ชั้น 22	
84	EM- A22-04	/		/		/		Fireman Lift ชั้น 22	
85	EM- A22-05	/		/		/		ทางเดินส่วนกลาง ชั้น 22	
86	EM- A22-06	/		/		/		ทางเดินส่วนกลาง ชั้น 22	
87	EM- A22-07	/		/		/		ทางเดินส่วนกลาง ชั้น 22	
88	EM- A22-08	/		/		/		ทางเดินส่วนกลาง ชั้น 22	
89	EM- A22-09	/		/		/		ทางเดินส่วนกลาง ชั้น 22	
90	EM- A22-10	/		/		/		ทางเดินส่วนกลาง ชั้น 22	

หมายเหตุ

[redacted]

หน่วยงาน	ใบตรวจเช็ค ไฟฉุกเฉิน	วันที่ตรวจสอบ	.....
อาคาร .....A.....	(Emergency Light)	รหัสอุปกรณ์	EL .....

ลำดับ	รายการ / รหัสเครื่อง	ไฟชาร์จแบตเตอรี่		สภาพแบตเตอรี่		ผลการตรวจสอบ		สถานที่ติดตั้ง	หมายเหตุ
		ปกติ	แก้ไข	ปกติ	แก้ไข	ปกติ	แก้ไข		
151	EM- A16-05	✓		✓		✓		ทางเดินส่วนกลาง ชั้น 16	
152	EM- A16-06	✓		✓		✓		ทางเดินส่วนกลาง ชั้น 16	
153	EM- A16-07	✓		✓		✓		ทางเดินส่วนกลาง ชั้น 16	
154	EM- A16-08	✓		✓		✓		ทางเดินส่วนกลาง ชั้น 16	
155	EM- A16-09	✓		✓		✓		ทางเดินส่วนกลาง ชั้น 16	
156	EM- A16-10	✓		✓		✓		ทางเดินส่วนกลาง ชั้น 16	
157	EM- A16-11	✓		✓		✓		ทางเดินส่วนกลาง ชั้น 16	
158	EM- A15-01	✓		✓		✓		บันไดหนีไฟ ST1 ชั้น 15	
159	EM- A15-02	✓		✓		✓		บันไดหนีไฟ ST2 ชั้น 15	
160	EM- A15-03		✓		✓		✓	บันไดหนีไฟ ST3 ชั้น 15	
161	EM- A15-04	✓		✓		✓		Fireman Lift ชั้น 15	
162	EM- A15-05	✓		✓		✓		ทางเดินส่วนกลาง ชั้น 15	
163	EM- A15-06	✓		✓		✓		ทางเดินส่วนกลาง ชั้น 15	
164	EM- A15-07	✓		✓		✓		ทางเดินส่วนกลาง ชั้น 15	
165	EM- A15-08	✓		✓		✓		ทางเดินส่วนกลาง ชั้น 15	
166	EM- A15-09	✓		✓		✓		ทางเดินส่วนกลาง ชั้น 15	
167	EM- A15-10	✓		✓		✓		ทางเดินส่วนกลาง ชั้น 15	
168	EM- A15-11	✓		✓		✓		ทางเดินส่วนกลาง ชั้น 15	
169	EM- A14-01	✓		✓		✓		บันไดหนีไฟ ST1 ชั้น 14	
170	EM- A14-02	✓		✓		✓		บันไดหนีไฟ ST2 ชั้น 14	
171	EM- A14-03	✓		✓		✓		บันไดหนีไฟ ST3 ชั้น 14	
172	EM- A14-04	✓		✓		✓		Fireman Lift ชั้น 14	
173	EM- A14-05	✓		✓		✓		ทางเดินส่วนกลาง ชั้น 14	
174	EM- A14-06	✓		✓		✓		ทางเดินส่วนกลาง ชั้น 14	
175	EM- A14-07	✓		✓		✓		ทางเดินส่วนกลาง ชั้น 14	
176	EM- A14-08	✓		✓		✓		ทางเดินส่วนกลาง ชั้น 14	
177	EM- A14-09	✓		✓		✓		ทางเดินส่วนกลาง ชั้น 14	
178	EM- A14-10	✓		✓		✓		ทางเดินส่วนกลาง ชั้น 14	
179	EM- A14-11	✓		✓		✓		ทางเดินส่วนกลาง ชั้น 14	
180	EM- A13-01	✓		✓		✓		บันไดหนีไฟ ST1 ชั้น 13	

หมายเหตุ

EM-A15-03 แบตเตอรี่เสื่อมสภาพ

[redacted]

หน่วยงาน	ใบตรวจเช็ค ไฟฉุกเฉิน	วันที่ตรวจสอบ	.....
อาคาร .....A.....	(Emergency Light)	รหัสอุปกรณ์	EL .....

ลำดับ	รายการ / รหัสเครื่อง	ไฟชาร์จแบตเตอรี่		สภาพแบตเตอรี่		ผลการตรวจสอบ		สถานที่ติดตั้ง	หมายเหตุ
		ปกติ	แก้ไข	ปกติ	แก้ไข	ปกติ	แก้ไข		
121	EM- A19-08	✓		✓		✓		ทางเดินส่วนกลาง ชั้น 19	
122	EM- A19-09	✓		✓		✓		ทางเดินส่วนกลาง ชั้น 19	
123	EM- A19-10	✓		✓		✓		ทางเดินส่วนกลาง ชั้น 19	
124	EM- A19-11	✓		✓		✓		ทางเดินส่วนกลาง ชั้น 19	
125	EM- A18-01	✓		✓		✓		บันไดหนีไฟ ST1 ชั้น 18	
126	EM- A18-02	✓		✓		✓		บันไดหนีไฟ ST2 ชั้น 18	
127	EM- A18-03	✓		✓		✓		บันไดหนีไฟ ST3 ชั้น 18	
128	EM- A18-04		✓		✓		✓	Fireman Lift ชั้น 18	
129	EM- A18-05	✓		✓		✓		ทางเดินส่วนกลาง ชั้น 18	
130	EM- A18-06	✓		✓		✓		ทางเดินส่วนกลาง ชั้น 18	
131	EM- A18-07	✓		✓		✓		ทางเดินส่วนกลาง ชั้น 18	
132	EM- A18-08	✓		✓		✓		ทางเดินส่วนกลาง ชั้น 18	
133	EM- A18-09	✓		✓		✓		ทางเดินส่วนกลาง ชั้น 18	
134	EM- A18-10	✓		✓		✓		ทางเดินส่วนกลาง ชั้น 18	
135	EM- A18-11	✓		✓		✓		ทางเดินส่วนกลาง ชั้น 18	
136	EM- A17-01	✓		✓		✓		บันไดหนีไฟ ST1 ชั้น 17	
137	EM- A17-02	✓		✓		✓		บันไดหนีไฟ ST2 ชั้น 17	
138	EM- A17-03	✓		✓		✓		บันไดหนีไฟ ST3 ชั้น 17	
139	EM- A17-04	✓		✓		✓		Fireman Lift ชั้น 17	
140	EM- A17-05	✓		✓		✓		ทางเดินส่วนกลาง ชั้น 17	
141	EM- A17-06	✓		✓		✓		ทางเดินส่วนกลาง ชั้น 17	
142	EM- A17-07	✓		✓		✓		ทางเดินส่วนกลาง ชั้น 17	
143	EM- A17-08	✓		✓		✓		ทางเดินส่วนกลาง ชั้น 17	
144	EM- A17-09	✓		✓		✓		ทางเดินส่วนกลาง ชั้น 17	
145	EM- A17-10	✓		✓		✓		ทางเดินส่วนกลาง ชั้น 17	
146	EM- A17-11	✓		✓		✓		ทางเดินส่วนกลาง ชั้น 17	
147	EM- A16-01	✓		✓		✓		บันไดหนีไฟ ST1 ชั้น 16	
148	EM- A16-02	✓		✓		✓		บันไดหนีไฟ ST2 ชั้น 16	
149	EM- A16-03	✓		✓		✓		บันไดหนีไฟ ST3 ชั้น 16	
150	EM- A16-04	✓		✓		✓		Fireman Lift ชั้น 16	

หมายเหตุ

EM-A18-04 แบตเตอรี่เสื่อมสภาพ

[redacted]

หน่วยงาน	ใบตรวจเช็ค ไฟฉุกเฉิน	วันที่ตรวจสอบ	.....
อาคาร .....A.....	(Emergency Light)	รหัสอุปกรณ์	EL .....

ลำดับ	รายการ / รหัสเครื่อง	ไฟชาร์จแบตเตอรี่		สภาพแบตเตอรี่		ผลการตรวจสอบ		สถานที่ติดตั้ง	หมายเหตุ
		ปกติ	แก้ไข	ปกติ	แก้ไข	ปกติ	แก้ไข		
211	EM- A11-10	/		/		/		ทางเดินส่วนกลาง ชั้น 11	
212	EM- A11-11	/		/		/		ทางเดินส่วนกลาง ชั้น 11	
213	EM- A10-01	/		/		/		บันไดหนีไฟ ST1 ชั้น 10	
214	EM- A10-02	/		/		/		บันไดหนีไฟ ST2 ชั้น 10	
215	EM- A10-03	/		/		/		บันไดหนีไฟ ST3 ชั้น 10	
216	EM- A10-04	/		/		/		Fireman Lift ชั้น 10	
217	EM- A10-05	/		/		/		ทางเดินส่วนกลาง ชั้น 10	
218	EM- A10-06	/		/		/		ทางเดินส่วนกลาง ชั้น 10	
219	EM- A10-07	/		/		/		ทางเดินส่วนกลาง ชั้น 10	
220	EM- A10-08	/		/		/		ทางเดินส่วนกลาง ชั้น 10	
221	EM- A10-09	/		/		/		ทางเดินส่วนกลาง ชั้น 10	
222	EM- A10-10	/		/		/		ทางเดินส่วนกลาง ชั้น 10	
223	EM- A10-11	/		/		/		ทางเดินส่วนกลาง ชั้น 10	
224	EM- A09-01	/		/		/		บันไดหนีไฟ ST1 ชั้น 09	
225	EM- A09-02	/		/		/		บันไดหนีไฟ ST2 ชั้น 09	
226	EM- A09-03		/		/		/	บันไดหนีไฟ ST3 ชั้น 09	
227	EM- A09-04	/		/		/		Fireman Lift ชั้น 09	
228	EM- A09-05	/		/		/		ทางเดินส่วนกลาง ชั้น 09	
229	EM- A09-06	/		/		/		ทางเดินส่วนกลาง ชั้น 09	
230	EM- A09-07	/		/		/		ทางเดินส่วนกลาง ชั้น 09	
231	EM- A09-08	/		/		/		ทางเดินส่วนกลาง ชั้น 09	
232	EM- A09-09	/		/		/		ทางเดินส่วนกลาง ชั้น 09	
233	EM- A09-10	/		/		/		ทางเดินส่วนกลาง ชั้น 09	
234	EM- A09-11	/		/		/		ทางเดินส่วนกลาง ชั้น 09	
235	EM- A08-01	/		/		/		บันไดหนีไฟ ST1 ชั้น 08	
236	EM- A08-02	/		/		/		บันไดหนีไฟ ST2 ชั้น 08	
237	EM- A08-03	/		/		/		บันไดหนีไฟ ST3 ชั้น 08	
238	EM- A08-04		/		/		/	Fireman Lift ชั้น 08	
239	EM- A08-05	/		/		/		ทางเดินส่วนกลาง ชั้น 08	
240	EM- A08-06	/		/		/		ทางเดินส่วนกลาง ชั้น 11	

หมายเหตุ

EM- A09-03 แบตเตอรี่เสื่อมสภาพ
EM- A08- 04 แบตเตอรี่เสื่อมสภาพ

[redacted]

หน่วยงาน	ใบตรวจเช็ค ไฟฉุกเฉิน	วันที่ตรวจสอบ	.....
อาคาร .....A.....	(Emergency Light)	รหัสอุปกรณ์	EL .....

ลำดับ	รายการ / รหัสเครื่อง	ไฟชาร์จแบตเตอรี่		สภาพแบตเตอรี่		ผลการตรวจสอบ		สถานที่ติดตั้ง	หมายเหตุ
		ปกติ	แก้ไข	ปกติ	แก้ไข	ปกติ	แก้ไข		
181	EM- A13-02	/		/		/		บันไดหนีไฟ ST2 ชั้น 13	
182	EM- A13-03	/		/		/		บันไดหนีไฟ ST3 ชั้น 13	
183	EM- A13-04	/		/		/		Fireman Lift ชั้น 13	
184	EM- A13-05	/		/		/		ทางเดินส่วนกลาง ชั้น 13	
185	EM- A13-06	/		/		/		ทางเดินส่วนกลาง ชั้น 13	
186	EM- A13-07	/		/		/		ทางเดินส่วนกลาง ชั้น 13	
187	EM- A13-08	/		/		/		ทางเดินส่วนกลาง ชั้น 13	
188	EM- A13-09	/		/		/		ทางเดินส่วนกลาง ชั้น 13	
189	EM- A13-10	/		/		/		ทางเดินส่วนกลาง ชั้น 13	
190	EM- A13-11	/		/		/		ทางเดินส่วนกลาง ชั้น 13	
191	EM- A12-01	/		/		/		บันไดหนีไฟ ST1 ชั้น 12	
192	EM- A12-02	/		/		/		บันไดหนีไฟ ST2 ชั้น 12	
193	EM- A12-03	/		/		/		บันไดหนีไฟ ST3 ชั้น 12	
194	EM- A12-04	/		/		/		Fireman Lift ชั้น 12	
195	EM- A12-05	/		/		/		ทางเดินส่วนกลาง ชั้น 12	
196	EM- A12-06	/		/		/		ทางเดินส่วนกลาง ชั้น 12	
197	EM- A12-07	/		/		/		ทางเดินส่วนกลาง ชั้น 12	
198	EM- A12-08	/		/		/		ทางเดินส่วนกลาง ชั้น 12	
199	EM- A12-09	/		/		/		ทางเดินส่วนกลาง ชั้น 12	
200	EM- A12-10	/		/		/		ทางเดินส่วนกลาง ชั้น 12	
201	EM- A12-11	/		/		/		ทางเดินส่วนกลาง ชั้น 12	
202	EM- A11-01	/		/		/		บันไดหนีไฟ ST1 ชั้น 11	
203	EM- A11-02	/		/		/		บันไดหนีไฟ ST2 ชั้น 11	
204	EM- A11-03	/		/		/		บันไดหนีไฟ ST3 ชั้น 11	
205	EM- A11-04	/		/		/		Fireman Lift ชั้น 11	
206	EM- A11-05	/		/		/		ทางเดินส่วนกลาง ชั้น 11	
207	EM- A11-06	/		/		/		ทางเดินส่วนกลาง ชั้น 11	
208	EM- A11-07	/		/		/		ทางเดินส่วนกลาง ชั้น 11	
209	EM- A11-08	/		/		/		ทางเดินส่วนกลาง ชั้น 11	
210	EM- A11-09	/		/		/		ทางเดินส่วนกลาง ชั้น 11	

หมายเหตุ

[redacted]

หน่วยงาน	ใบตรวจเช็ค ไฟฉุกเฉิน	วันที่ตรวจสอบ	.....
อาคาร .....A.....	(Emergency Light)	รหัสอุปกรณ์	EL .....

ลำดับ	รายการ / รหัสเครื่อง	ไฟชาร์จแบตเตอรี่		สภาพแบตเตอรี่		ผลการตรวจสอบ		สถานที่ติดตั้ง	หมายเหตุ
		ปกติ	แก้ไข	ปกติ	แก้ไข	ปกติ	แก้ไข		
271	EM- A05-03	✓		✓		✓		บันไดหนีไฟ ST3 ชั้น 05	
272	EM- A05-04	✓		✓		✓		Fireman Lift ชั้น 05	
273	EM- A05-05	✓		✓		✓		ทางเดินส่วนกลาง ชั้น 05	
274	EM- A05-06	✓		✓		✓		ทางเดินส่วนกลาง ชั้น 05	
275	EM- A05-07	✓		✓		✓		ทางเดินส่วนกลาง ชั้น 05	
276	EM- A05-08	✓		✓		✓		ทางเดินส่วนกลาง ชั้น 05	
277	EM- A05-09	✓		✓		✓		ทางเดินส่วนกลาง ชั้น 05	
278	EM- A05-10	✓		✓		✓		ทางเดินส่วนกลาง ชั้น 05	
279	EM- A05-11	✓		✓		✓		ทางเดินส่วนกลาง ชั้น 05	
280	EM- A04-01		✓		✓		✓	บันไดหนีไฟ ST1 ชั้น 04	
281	EM- A04-02	✓		✓		✓		บันไดหนีไฟ ST2 ชั้น 04	
282	EM- A04-03	✓		✓		✓		บันไดหนีไฟ ST3 ชั้น 04	
283	EM- A04-04	✓		✓		✓		Fireman Lift ชั้น 04	
284	EM- A04-05	✓		✓		✓		ทางเดินส่วนกลาง ชั้น 04	
285	EM- A04-06	✓		✓		✓		ทางเดินส่วนกลาง ชั้น 04	
286	EM- A04-07	✓		✓		✓		ทางเดินส่วนกลาง ชั้น 04	
287	EM- A04-08	✓		✓		✓		ทางเดินส่วนกลาง ชั้น 04	
288	EM- A04-09	✓		✓		✓		ทางเดินส่วนกลาง ชั้น 04	
289	EM- A04-10	✓		✓		✓		ทางเดินส่วนกลาง ชั้น 04	
290	EM- A04-11	✓		✓		✓		ทางเดินส่วนกลาง ชั้น 04	
291	EM- A03-01	✓		✓		✓		บันไดหนีไฟ ST1 ชั้น 03	
292	EM- A03-02	✓		✓		✓		บันไดหนีไฟ ST2 ชั้น 03	
293	EM- A03-03	✓		✓		✓		บันไดหนีไฟ ST3 ชั้น 03	
294	EM- A03-04	✓		✓		✓		Fireman Lift ชั้น 03	
295	EM- A03-05	✓		✓		✓		ทางเดินส่วนกลาง ชั้น 03	
296	EM- A03-06	✓		✓		✓		ทางเดินส่วนกลาง ชั้น 03	
297	EM- A03-07	✓		✓		✓		ทางเดินส่วนกลาง ชั้น 03	
298	EM- A03-08	✓		✓		✓		ทางเดินส่วนกลาง ชั้น 03	
299	EM- A03-09	✓		✓		✓		ทางเดินส่วนกลาง ชั้น 03	
300	EM- A03-10	✓		✓		✓		ทางเดินส่วนกลาง ชั้น 03	

หมายเหตุ

EM-A04-01 แบตเตอรี่เสื่อมสภาพ

[redacted]

หน่วยงาน	ใบตรวจเช็ค ไฟฉุกเฉิน	วันที่ตรวจสอบ	.....
อาคาร .....A.....	(Emergency Light)	รหัสอุปกรณ์	EL .....

ลำดับ	รายการ / รหัสเครื่อง	ไฟชาร์จแบตเตอรี่		สภาพแบตเตอรี่		ผลการตรวจสอบ		สถานที่ติดตั้ง	หมายเหตุ
		ปกติ	แก้ไข	ปกติ	แก้ไข	ปกติ	แก้ไข		
241	EM- A08-06	✓		✓		✓		ทางเดินส่วนกลาง ชั้น 08	
242	EM- A08-07	✓		✓		✓		ทางเดินส่วนกลาง ชั้น 08	
243	EM- A08-08	✓		✓		✓		ทางเดินส่วนกลาง ชั้น 08	
244	EM- A08-09	✓		✓		✓		ทางเดินส่วนกลาง ชั้น 08	
245	EM- A08-10	✓		✓		✓		ทางเดินส่วนกลาง ชั้น 08	
246	EM- A08-11	✓		✓		✓		ทางเดินส่วนกลาง ชั้น 08	
247	EM- A07-01	✓		✓		✓		บันไดหนีไฟ ST1 ชั้น 07	
248	EM- A07-02	✓		✓		✓		บันไดหนีไฟ ST2 ชั้น 07	
249	EM- A07-03	✓		✓		✓		บันไดหนีไฟ ST3 ชั้น 07	
250	EM- A07-04	✓		✓		✓		Fireman Lift ชั้น 07	
251	EM- A07-05	✓		✓		✓		ทางเดินส่วนกลาง ชั้น 07	
252	EM- A07-06	✓		✓		✓		ทางเดินส่วนกลาง ชั้น 07	
253	EM- A07-07	✓		✓		✓		ทางเดินส่วนกลาง ชั้น 07	
254	EM- A07-08	✓		✓		✓		ทางเดินส่วนกลาง ชั้น 07	
255	EM- A07-09	✓		✓		✓		ทางเดินส่วนกลาง ชั้น 07	
256	EM- A07-10	✓		✓		✓		ทางเดินส่วนกลาง ชั้น 07	
257	EM- A07-11	✓		✓		✓		ทางเดินส่วนกลาง ชั้น 07	
258	EM- A06-01	✓		✓		✓		บันไดหนีไฟ ST1 ชั้น 06	
259	EM- A06-02	✓		✓		✓		บันไดหนีไฟ ST2 ชั้น 06	
260	EM- A06-03	✓		✓		✓		บันไดหนีไฟ ST3 ชั้น 06	
261	EM- A06-04	✓		✓		✓		Fireman Lift ชั้น 06	
262	EM- A06-05	✓		✓		✓		ทางเดินส่วนกลาง ชั้น 06	
263	EM- A06-06	✓		✓		✓		ทางเดินส่วนกลาง ชั้น 06	
264	EM- A06-07	✓		✓		✓		ทางเดินส่วนกลาง ชั้น 06	
265	EM- A06-08	✓		✓		✓		ทางเดินส่วนกลาง ชั้น 06	
266	EM- A06-09	✓		✓		✓		ทางเดินส่วนกลาง ชั้น 06	
267	EM- A06-10	✓		✓		✓		ทางเดินส่วนกลาง ชั้น 06	
268	EM- A06-11	✓		✓		✓		ทางเดินส่วนกลาง ชั้น 06	
269	EM- A05-01	✓		✓		✓		บันไดหนีไฟ ST1 ชั้น 05	
270	EM- A05-02	✓		✓		✓		บันไดหนีไฟ ST2 ชั้น 05	

หมายเหตุ

[redacted]

หน่วยงาน	ใบตรวจเช็ค ไฟฉุกเฉิน	วันที่ตรวจสอบ	.....
อาคาร .....A.....	(Emergency Light)	รหัสอุปกรณ์	EL .....

ลำดับ	รายการ / รหัสเครื่อง	ไฟชาร์จแบตเตอรี่		สภาพแบตเตอรี่		ผลการตรวจสอบ		สถานที่ติดตั้ง	หมายเหตุ
		ปกติ	แก้ไข	ปกติ	แก้ไข	ปกติ	แก้ไข		
331	EM- A01-18	✓		✓		✓		หน้าห้องน้ำแม่บ้าน	
332	EM- A01-19	✓		✓		✓		Fireman Lift ชั้น 01	
333	EM- A01-20	✓		✓		✓		ห้อง Generator	
334	EM- A01-21	✓		✓		✓		ห้อง MDB	
335	EM- A01-22	✓		✓		✓		ห้อง MDB	
336	EM- A01-23	✓		✓		✓		ห้องท่อดับเพลิงข้าง MDB	

หมายเหตุ

[redacted]

หน่วยงาน	ใบตรวจเช็ค ไฟฉุกเฉิน	วันที่ตรวจสอบ	.....
อาคาร .....A.....	(Emergency Light)	รหัสอุปกรณ์	EL .....

ลำดับ	รายการ / รหัสเครื่อง	ไฟชาร์จแบตเตอรี่		สภาพแบตเตอรี่		ผลการตรวจสอบ		สถานที่ติดตั้ง	หมายเหตุ
		ปกติ	แก้ไข	ปกติ	แก้ไข	ปกติ	แก้ไข		
301	EM- A03-11	✓		✓		✓		ทางเดินส่วนกลาง ชั้น 03	
302	EM- A02-01	✓		✓		✓		บันไดหนีไฟ ST1 ชั้น 02	
303	EM- A02-02	✓		✓		✓		บันไดหนีไฟ ST2 ชั้น 02	
304	EM- A02-03	✓		✓		✓		บันไดหนีไฟ ST3 ชั้น 02	
305	EM- A02-04		✓		✓		✓	Fireman Lift ชั้น 02	
306	EM- A02-05	✓		✓		✓		ทางเดินส่วนกลาง ชั้น 02	
307	EM- A02-06	✓		✓		✓		ทางเดินส่วนกลาง ชั้น 02	
308	EM- A02-07	✓		✓		✓		ทางเดินส่วนกลาง ชั้น 02	
309	EM- A02-08	✓		✓		✓		ทางเดินส่วนกลาง ชั้น 02	
310	EM- A02-09	✓		✓		✓		ทางเดินส่วนกลาง ชั้น 02	
311	EM- A02-10	✓		✓		✓		ทางเดินส่วนกลาง ชั้น 02	
312	EM- A02-11	✓		✓		✓		ทางเดินส่วนกลาง ชั้น 02	
313	EM- A01A-01	✓		✓		✓		ชั้นลอยทางเดิน	
314	EM- A01-01	✓		✓		✓		ห้องนิติ ชั้น1	
315	EM- A01-02	✓		✓		✓		Lobby	
316	EM- A01-03	✓		✓		✓		Lobby	
317	EM- A01-04	✓		✓		✓		Lobby	
318	EM- A01-05	✓		✓		✓		Lobby	
319	EM- A01-06	✓		✓		✓		Lobby	
320	EM- A01-07	✓		✓		✓		Lobby	
321	EM- A01-08	✓		✓		✓		โถงลิฟต์	
322	EM- A01-09	✓		✓		✓		Coworking	
323	EM- A01-10	✓		✓		✓		บันไดหนีไฟ ST1 ชั้น 1	
324	EM- A01-11	✓		✓		✓		บันไดหนีไฟ ST1 ชั้น 1	
325	EM- A01-12	✓		✓		✓		บันไดหนีไฟ ST1 ชั้น 1	
326	EM- A01-13	✓		✓		✓		บันไดหนีไฟ ST2 ชั้น 1	
327	EM- A01-14	✓		✓		✓		บันไดหนีไฟ ST2 ชั้น 1	
328	EM- A01-15	✓		✓		✓		บันไดหนีไฟ ST2 ชั้น 1	
329	EM- A01-16	✓		✓		✓		บันไดหนีไฟ ST3 ชั้น 1	
330	EM- A01-17	✓		✓		✓		บันไดหนีไฟ ST3 ชั้น 1	

หมายเหตุ

EM-A02-04 ตะแกรงชำรุดต้องเอาออก

[redacted]

หน่วยงาน	ใบตรวจเช็ค ไฟฉุกเฉิน	วันที่ตรวจสอบ	15/07/65
อาคาร .....B.....	(Emergency Light)	รหัสอุปกรณ์	EL .....

ลำดับ	รายการ / รหัสเครื่อง	ไฟชาร์จแบตเตอรี่		สภาพแบตเตอรี่		ผลการตรวจสอบ		สถานที่ติดตั้ง	หมายเหตุ
		ปกติ	แก้ไข	ปกติ	แก้ไข	ปกติ	แก้ไข		
31	EM- B02-03	/		/		/		หน้า ST6 ชั้น 2B	
32	EM- B02-04	/		/		/		ลานจอด ชั้น2A	
33	EM- B02-05		/		/		/	บันไดทางขึ้น ชั้น 2A	ชำรุด
34	EM- B02-06	/		/		/		บันไดหนีไฟ ST5 ชั้น 2	
35	EM- B02-07	/		/		/		โถงลิฟต์ ชั้น2	
36	EM- B01-01	/		/		/		ลานจอด ชั้น1B	
37	EM- B01-02	/		/		/		บันไดหนีไฟ ST6 ชั้น 1B	
38	EM- B01-03	/		/		/		หน้า ST6 ชั้น 1B	
39	EM- B01-04	/		/		/		ลานจอด ชั้น1A	
40	EM- B01-05	/		/		/		บันไดทางขึ้น ชั้น 1A	
41	EM- B01-06	/		/		/		บันไดหนีไฟ ST5 ชั้น 1	
42	EM- B01-07	/		/		/		โถงลิฟต์ ชั้น1	
43	EM- B01-08	/		/		/		ห้อง Fire pump ชั้น 1	
44	EM- B01-09	/		/		/		หน้าห้องน้ำลานจอด	

หมายเหตุ

[redacted]

หน่วยงาน	ใบตรวจเช็ค ไฟฉุกเฉิน	วันที่ตรวจสอบ	15/07/65
อาคาร .....B.....	(Emergency Light)	รหัสอุปกรณ์	EL .....

ลำดับ	รายการ / รหัสเครื่อง	ไฟชาร์จแบตเตอรี่		สภาพแบตเตอรี่		ผลการตรวจสอบ		สถานที่ติดตั้ง	หมายเหตุ
		ปกติ	แก้ไข	ปกติ	แก้ไข	ปกติ	แก้ไข		
1	EM- B07-01	/		/		/		ดาดฟ้า ชั้น7	
2	EM- B07-02		/		/		/	บันไดหนีไฟ ST5 ชั้น 7A	ชำรุด
3	EM- B06-01	/		/		/		บันไดหนีไฟ ST6 ชั้น 6B	
4	EM- B06-02	/		/		/		ลานจอด ชั้น6A	
5	EM- B06-03	/		/		/		บันไดทางขึ้น ชั้น 6A	
6	EM- B06-04	/		/		/		บันไดหนีไฟ ST5 ชั้น 6	
7	EM- B06-05	/		/		/		โถงลิฟต์ ชั้น6	
8	EM- B05-01	/		/		/		ลานจอด ชั้น5B	
9	EM- B05-02	/		/		/		บันไดหนีไฟ ST6 ชั้น 5B	
10	EM- B05-03	/		/		/		หน้า ST6 ชั้น 5B	
11	EM- B05-04	/		/		/		ลานจอด ชั้น5A	
12	EM- B05-05	/		/		/		บันไดทางขึ้น ชั้น 5A	
13	EM- B05-06	/		/		/		บันไดหนีไฟ ST5 ชั้น 5	
14	EM- B05-07	/		/		/		โถงลิฟต์ ชั้น5	
15	EM- B04-01	/		/		/		ลานจอด ชั้น 4B	
16	EM- B04-02	/		/		/		บันไดหนีไฟ ST6 ชั้น 4B	
17	EM- B04-03	/		/		/		หน้า ST6 ชั้น 4B	
18	EM- B04-04	/		/		/		ลานจอด ชั้น4A	
19	EM- B04-05	/		/		/		บันไดทางขึ้น ชั้น 4A	
20	EM- B04-06	/		/		/		บันไดหนีไฟ ST5 ชั้น 4	
21	EM- B04-07	/		/		/		โถงลิฟต์ ชั้น4	
22	EM- B03-01	/		/		/		ลานจอด ชั้น3B	
23	EM- B03-02	/		/		/		บันไดหนีไฟ ST6 ชั้น 3B	
24	EM- B03-03	/		/		/		หน้า ST6 ชั้น 3B	
25	EM- B03-04	/		/		/		ลานจอด ชั้น3A	
26	EM- B03-05	/		/		/		บันไดทางขึ้น ชั้น 3A	
27	EM- B03-06	/		/		/		บันไดหนีไฟ ST5 ชั้น 3	
28	EM- B03-07	/		/		/		โถงลิฟต์ ชั้น3	
29	EM- B02-01	/		/		/		ลานจอด ชั้น2B	
30	EM- B02-02	/		/		/		บันไดหนีไฟ ST6 ชั้น 2B	

หมายเหตุ

[redacted]

หน่วยงาน	ใบตรวจเช็ค ไฟฉุกเฉิน	วันที่ตรวจสอบ	15/01/65
อาคาร .....A.....	(Emergency Light)	รหัสอุปกรณ์	EL .....

ลำดับ	รายการ / รหัสเครื่อง	ไฟชาร์จแบตเตอรี่		สภาพแบตเตอรี่		ผลการตรวจสอบ		สถานที่ติดตั้ง	หมายเหตุ
		ปกติ	แก้ไข	ปกติ	แก้ไข	ปกติ	แก้ไข		
1	EM- A29-01	/		/		/		ห้องเครื่อง Fireman Lift ชั้น 29	
2	EM- A29-02	/		/		/		หน้าห้องเครื่อง Fireman Lift ชั้น 29	
3	EM- A29-03	/		/		/		Fireman Lift ชั้น 29	
4	EM- A29-04	/		/		/		บันไดหนีไฟ ST1 ชั้น 29	
5	EM- A29-05	/		/		/		ห้อง Booter pump ชั้น 29	
6	EM- A29-06	/		/		/		ห้องเครื่องลิฟต์โดยสาร ชั้น 29	
7	EM- A29-07	/		/		/		บันไดหนีไฟ ST4 ชั้น 29	
8	EM- A29-08	/		/		/		บันไดหนีไฟ ST4 ชั้น 29	
9	EM- A28-01	/		/		/		หน้าห้อง Sky Lounge 28	
10	EM- A28-02	/		/		/		ห้อง Sky Lounge ชั้น 28	
11	EM- A28-03	/		/		/		ห้อง Sky Lounge ชั้น 28	
12	EM- A28-04	/		/		/		ห้อง Sky Lounge ชั้น 28	
13	EM- A28-05	/		/		/		หน้าห้องน้ำ ชั้น 28	
14	EM- A28-06	/		/		/		หน้า Fitness ชั้น 28	
15	EM- A28-07	/		/		/		ห้อง Fitness ชั้น 28	
16	EM- A28-08	/		/		/		ห้อง Fitness ชั้น 28	
17	EM- A28-09	/		/		/		บันไดหนีไฟ ST1 ชั้น 28	
18	EM- A28-10	/		/		/		บันไดหนีไฟ ST2 ชั้น 28	
19	EM- A28-11	/		/		/		บันไดหนีไฟ ST3 ชั้น 28	
20	EM- A28-12	/		/		/		Fireman Lift ชั้น 28	
21	EM- A28-13	/		/		/		ห้องไฟฟ้า ชั้น 28	
22	EM- A27A-01	/		/		/		หน้าห้องท่อใต้สระว่ายน้ำ ชั้น 27A	
23	EM- A27A-02	/		/		/		ห้องท่อใต้สระว่ายน้ำชั้น 27A	
24	EM- A27A-03	/		/		/		ห้องท่อใต้สระว่ายน้ำชั้น 27A	
25	EM- A27A-04	/		/		/		ห้องท่อใต้สระว่ายน้ำชั้น 27A	
26	EM- A27-01	/		/		/		บันไดหนีไฟ ST1 ชั้น 27	
27	EM- A27-02	/		/		/		บันไดหนีไฟ ST2 ชั้น 27	
28	EM- A27-03	/		/		/		บันไดหนีไฟ ST3 ชั้น 27	
29	EM- A27-04	/		/		/		Fireman Lift ชั้น 27	
30	EM- A27-05	/		/		/		ทางเดินส่วนกลาง ชั้น 27	

หมายเหตุ

[redacted]

หน่วยงาน	ใบตรวจเช็ค ไฟฉุกเฉิน	วันที่ตรวจสอบ	15/01/65
อาคาร .....A.....	(Central Battery)	รหัสอุปกรณ์	EL .....

ลำดับ	รายการ / รหัสเครื่อง	ไฟชาร์จแบตเตอรี่		สภาพแบตเตอรี่		ผลการตรวจสอบ		สถานที่ติดตั้ง	หมายเหตุ
		ปกติ	แก้ไข	ปกติ	แก้ไข	ปกติ	แก้ไข		
1	CB- A01-01	/		/		/		ห้องเก็บของชั้นลอย	
2	CB- A02-02	/		/		/		ห้องไฟฟ้าชั้น 2	
3	CB- A03-03	/		/		/		ห้องไฟฟ้าชั้น 3	
4	CB- A04-04	/		/		/		ห้องไฟฟ้าชั้น 4	
5	CB- A05-05	/		/		/		ห้องไฟฟ้าชั้น 5	
6	CB- A06-06	/		/		/		ห้องไฟฟ้าชั้น 6	
7	CB- A07-07	/		/		/		ห้องไฟฟ้าชั้น 7	
8	CB- A08-08	/		/		/		ห้องไฟฟ้าชั้น 8	
9	CB- A09-09	/		/		/		ห้องไฟฟ้าชั้น 9	
10	CB- A10-10	/		/		/		ห้องไฟฟ้าชั้น 10	
11	CB- A11-11	/		/		/		ห้องไฟฟ้าชั้น 11	
12	CB- A12-12	/		/		/		ห้องไฟฟ้าชั้น 12	
13	CB- A13-13	/		/		/		ห้องไฟฟ้าชั้น 13	
14	CB- A14-14	/		/		/		ห้องไฟฟ้าชั้น 14	
15	CB- A15-15	/		/		/		ห้องไฟฟ้าชั้น 15	
16	CB- A16-16	/		/		/		ห้องไฟฟ้าชั้น 16	
17	CB- A17-17	/		/		/		ห้องไฟฟ้าชั้น 17	
18	CB- A18-18	/		/		/		ห้องไฟฟ้าชั้น 18	
19	CB- A19-19	/		/		/		ห้องไฟฟ้าชั้น 19	
20	CB- A20-20	/		/		/		ห้องไฟฟ้าชั้น 20	
21	CB- A21-21	/		/		/		ห้องไฟฟ้าชั้น 21	
22	CB- A22-22		/		/		/	ห้องไฟฟ้าชั้น 22	ชำรุด
23	CB- A23-23	/		/		/		ห้องไฟฟ้าชั้น 23	
24	CB- A24-24	/		/		/		ห้องไฟฟ้าชั้น 24	
25	CB- A25-25	/		/		/		ห้องไฟฟ้าชั้น 25	
26	CB- A26-26		/		/		/	ห้องไฟฟ้าชั้น 26	ชำรุด
27	CB- A27-27	/		/		/		ห้องไฟฟ้าชั้น 27	
28	CB- A28-28	/		/		/		ห้องไฟฟ้าชั้น 28	

หมายเหตุ

[redacted]

หน่วยงาน	ใบตรวจเช็ค ไฟฉุกเฉิน	วันที่ตรวจสอบ	15/01/65
อาคาร .....A.....	(Emergency Light)	รหัสอุปกรณ์	EL .....

ลำดับ	รายการ / รหัสเครื่อง	ไฟชาร์จแบตเตอรี่		สภาพแบตเตอรี่		ผลการตรวจสอบ		สถานที่ติดตั้ง	หมายเหตุ
		ปกติ	แก้ไข	ปกติ	แก้ไข	ปกติ	แก้ไข		
61	EM- A24-03	/		/		/		บันไดหนีไฟ ST3 ชั้น 24	
62	EM- A24-04	/		/		/		Fireman Lift ชั้น 24	
63	EM- A24-05	/		/		/		ทางเดินส่วนกลาง ชั้น 24	
64	EM- A24-06	/		/		/		ทางเดินส่วนกลาง ชั้น 24	
65	EM- A24-07	/		/		/		ทางเดินส่วนกลาง ชั้น 24	
66	EM- A24-08	/		/		/		ทางเดินส่วนกลาง ชั้น 24	
67	EM- A24-09	/		/		/		ทางเดินส่วนกลาง ชั้น 24	
68	EM- A24-10	/		/		/		ทางเดินส่วนกลาง ชั้น 24	
69	EM- A24-11	/		/		/		ทางเดินส่วนกลาง ชั้น 24	
70	EM- A23-01	/		/		/		บันไดหนีไฟ ST1 ชั้น 23	
71	EM- A23-02	/		/		/		บันไดหนีไฟ ST2 ชั้น 23	
72	EM- A23-03	/		/		/		บันไดหนีไฟ ST3 ชั้น 23	
73	EM- A23-04	/		/		/		Fireman Lift ชั้น 23	
74	EM- A23-05	/		/		/		ทางเดินส่วนกลาง ชั้น 23	
75	EM- A23-06	/		/		/		ทางเดินส่วนกลาง ชั้น 23	
76	EM- A23-07	/		/		/		ทางเดินส่วนกลาง ชั้น 23	
77	EM- A23-08	/		/		/		ทางเดินส่วนกลาง ชั้น 23	
78	EM- A23-09	/		/		/		ทางเดินส่วนกลาง ชั้น 23	
79	EM- A23-10	/		/		/		ทางเดินส่วนกลาง ชั้น 23	
80	EM- A23-11	/		/		/		ทางเดินส่วนกลาง ชั้น 23	
81	EM- A22-01	/		/		/		บันไดหนีไฟ ST1 ชั้น 22	
82	EM- A22-02	/		/		/		บันไดหนีไฟ ST2 ชั้น 22	
83	EM- A22-03	/		/		/		บันไดหนีไฟ ST3 ชั้น 22	
84	EM- A22-04	/		/		/		Fireman Lift ชั้น 22	
85	EM- A22-05	/		/		/		ทางเดินส่วนกลาง ชั้น 22	
86	EM- A22-06	/		/		/		ทางเดินส่วนกลาง ชั้น 22	
87	EM- A22-07	/		/		/		ทางเดินส่วนกลาง ชั้น 22	
88	EM- A22-08	/		/		/		ทางเดินส่วนกลาง ชั้น 22	
89	EM- A22-09	/		/		/		ทางเดินส่วนกลาง ชั้น 22	
90	EM- A22-10	/		/		/		ทางเดินส่วนกลาง ชั้น 22	

หมายเหตุ

[redacted]

หน่วยงาน	ใบตรวจเช็ค ไฟฉุกเฉิน	วันที่ตรวจสอบ	15/01/65
อาคาร .....A.....	(Emergency Light)	รหัสอุปกรณ์	EL .....

ลำดับ	รายการ / รหัสเครื่อง	ไฟชาร์จแบตเตอรี่		สภาพแบตเตอรี่		ผลการตรวจสอบ		สถานที่ติดตั้ง	หมายเหตุ
		ปกติ	แก้ไข	ปกติ	แก้ไข	ปกติ	แก้ไข		
31	EM- A27-06	/		/		/		ทางเดินส่วนกลาง ชั้น 27	
32	EM- A27-07	/		/		/		ทางเดินส่วนกลาง ชั้น 27	
33	EM- A27-08	/		/		/		ทางเดินส่วนกลาง ชั้น 27	
34	EM- A27-09	/		/		/		ทางเดินส่วนกลาง ชั้น 27	
35	EM- A27-10	/		/		/		ทางเดินส่วนกลาง ชั้น 27	
36	EM- A27-11	/		/		/		ทางเดินส่วนกลาง ชั้น 27	
37	EM- A26-01	/		/		/		บันไดหนีไฟ ST1 ชั้น 26	
38	EM- A26-02	/		/		/		บันไดหนีไฟ ST2 ชั้น 26	
39	EM- A26-03	/		/		/		บันไดหนีไฟ ST3 ชั้น 26	
40	EM- A26-04	/		/		/		Fireman Lift ชั้น 26	
41	EM- A26-05	/		/		/		ทางเดินส่วนกลาง ชั้น 26	
42	EM- A26-06	/		/		/		ทางเดินส่วนกลาง ชั้น 26	
43	EM- A26-07	/		/		/		ทางเดินส่วนกลาง ชั้น 26	
44	EM- A26-08	/		/		/		ทางเดินส่วนกลาง ชั้น 26	
45	EM- A26-09	/		/		/		ทางเดินส่วนกลาง ชั้น 26	
46	EM- A26-10	/		/		/		ทางเดินส่วนกลาง ชั้น 26	
47	EM- A26-11	/		/		/		ทางเดินส่วนกลาง ชั้น 26	
48	EM- A25-01		/		/		/	บันไดหนีไฟ ST1 ชั้น 25	
49	EM- A25-02	/		/		/		บันไดหนีไฟ ST2 ชั้น 25	
50	EM- A25-03	/		/		/		บันไดหนีไฟ ST3 ชั้น 25	
51	EM- A25-04	/		/		/		Fireman Lift ชั้น 25	
52	EM- A25-05	/		/		/		ทางเดินส่วนกลาง ชั้น 25	
53	EM- A25-06	/		/		/		ทางเดินส่วนกลาง ชั้น 25	
54	EM- A25-07	/		/		/		ทางเดินส่วนกลาง ชั้น 25	
55	EM- A25-08	/		/		/		ทางเดินส่วนกลาง ชั้น 25	
56	EM- A25-09	/		/		/		ทางเดินส่วนกลาง ชั้น 25	
57	EM- A25-10	/		/		/		ทางเดินส่วนกลาง ชั้น 25	
58	EM- A25-11	/		/		/		ทางเดินส่วนกลาง ชั้น 25	
59	EM- A24-01	/		/		/		บันไดหนีไฟ ST1 ชั้น 24	
60	EM- A24-02	/		/		/		บันไดหนีไฟ ST2 ชั้น 24	

หมายเหตุ

[redacted]

หน่วยงาน	ใบตรวจเช็ค ไฟฉุกเฉิน	วันที่ตรวจสอบ	15/07/65
อาคาร .....A.....	(Emergency Light)	รหัสอุปกรณ์	EL .....

ลำดับ	รายการ / รหัสเครื่อง	ไฟชาร์จแบตเตอรี่		สภาพแบตเตอรี่		ผลการตรวจสอบ		สถานที่ติดตั้ง	หมายเหตุ
		ปกติ	แก้ไข	ปกติ	แก้ไข	ปกติ	แก้ไข		
121	EM- A19-08	/		/		/		ทางเดินส่วนกลาง ชั้น 19	
122	EM- A19-09	/		/		/		ทางเดินส่วนกลาง ชั้น 19	
123	EM- A19-10	/		/		/		ทางเดินส่วนกลาง ชั้น 19	
124	EM- A19-11	/		/		/		ทางเดินส่วนกลาง ชั้น 19	
125	EM- A18-01	/		/		/		บันไดหนีไฟ ST1 ชั้น 18	
126	EM- A18-02	/		/		/		บันไดหนีไฟ ST2 ชั้น 18	
127	EM- A18-03	/		/		/		บันไดหนีไฟ ST3 ชั้น 18	
128	EM- A18-04		/		/		/	Fireman Lift ชั้น 18	ล้างตู้
129	EM- A18-05	/		/		/		ทางเดินส่วนกลาง ชั้น 18	
130	EM- A18-06	/		/		/		ทางเดินส่วนกลาง ชั้น 18	
131	EM- A18-07	/		/		/		ทางเดินส่วนกลาง ชั้น 18	
132	EM- A18-08	/		/		/		ทางเดินส่วนกลาง ชั้น 18	
133	EM- A18-09	/		/		/		ทางเดินส่วนกลาง ชั้น 18	
134	EM- A18-10	/		/		/		ทางเดินส่วนกลาง ชั้น 18	
135	EM- A18-11	/		/		/		ทางเดินส่วนกลาง ชั้น 18	
136	EM- A17-01	/		/		/		บันไดหนีไฟ ST1 ชั้น 17	
137	EM- A17-02	/		/		/		บันไดหนีไฟ ST2 ชั้น 17	
138	EM- A17-03	/		/		/		บันไดหนีไฟ ST3 ชั้น 17	
139	EM- A17-04	/		/		/		Fireman Lift ชั้น 17	
140	EM- A17-05	/		/		/		ทางเดินส่วนกลาง ชั้น 17	
141	EM- A17-06	/		/		/		ทางเดินส่วนกลาง ชั้น 17	
142	EM- A17-07	/		/		/		ทางเดินส่วนกลาง ชั้น 17	
143	EM- A17-08	/		/		/		ทางเดินส่วนกลาง ชั้น 17	
144	EM- A17-09	/		/		/		ทางเดินส่วนกลาง ชั้น 17	
145	EM- A17-10	/		/		/		ทางเดินส่วนกลาง ชั้น 17	
146	EM- A17-11	/		/		/		ทางเดินส่วนกลาง ชั้น 17	
147	EM- A16-01	/		/		/		บันไดหนีไฟ ST1 ชั้น 16	
148	EM- A16-02	/		/		/		บันไดหนีไฟ ST2 ชั้น 16	
149	EM- A16-03	/		/		/		บันไดหนีไฟ ST3 ชั้น 16	
150	EM- A16-04	/		/		/		Fireman Lift ชั้น 16	

หมายเหตุ

[redacted]

หน่วยงาน	ใบตรวจเช็ค ไฟฉุกเฉิน	วันที่ตรวจสอบ	15/07/65
อาคาร .....A.....	(Emergency Light)	รหัสอุปกรณ์	EL .....

ลำดับ	รายการ / รหัสเครื่อง	ไฟชาร์จแบตเตอรี่		สภาพแบตเตอรี่		ผลการตรวจสอบ		สถานที่ติดตั้ง	หมายเหตุ
		ปกติ	แก้ไข	ปกติ	แก้ไข	ปกติ	แก้ไข		
91	EM- A22-11	/		/		/		ทางเดินส่วนกลาง ชั้น 22	
92	EM- A21-01	/		/		/		บันไดหนีไฟ ST1 ชั้น 21	
93	EM- A21-02	/		/		/		บันไดหนีไฟ ST2 ชั้น 21	
94	EM- A21-03	/		/		/		บันไดหนีไฟ ST3 ชั้น 21	
95	EM- A21-04	/		/		/		Fireman Lift ชั้น 21	
96	EM- A21-05	/		/		/		ทางเดินส่วนกลาง ชั้น 21	
97	EM- A21-06	/		/		/		ทางเดินส่วนกลาง ชั้น 21	
98	EM- A21-07	/		/		/		ทางเดินส่วนกลาง ชั้น 21	
99	EM- A21-08	/		/		/		ทางเดินส่วนกลาง ชั้น 21	
100	EM- A21-09	/		/		/		ทางเดินส่วนกลาง ชั้น 21	
101	EM- A21-10	/		/		/		ทางเดินส่วนกลาง ชั้น 21	
102	EM- A21-11	/		/		/		ทางเดินส่วนกลาง ชั้น 21	
103	EM- A20-01	/		/		/		บันไดหนีไฟ ST1 ชั้น 20	
104	EM- A20-02	/		/		/		บันไดหนีไฟ ST2 ชั้น 20	
105	EM- A20-03	/		/		/		บันไดหนีไฟ ST3 ชั้น 20	
106	EM- A20-04	/		/		/		Fireman Lift ชั้น 20	
107	EM- A20-05	/		/		/		ทางเดินส่วนกลาง ชั้น 20	
108	EM- A20-06	/		/		/		ทางเดินส่วนกลาง ชั้น 20	
109	EM- A20-07	/		/		/		ทางเดินส่วนกลาง ชั้น 20	
110	EM- A20-08	/		/		/		ทางเดินส่วนกลาง ชั้น 20	
111	EM- A20-09	/		/		/		ทางเดินส่วนกลาง ชั้น 20	
112	EM- A20-10	/		/		/		ทางเดินส่วนกลาง ชั้น 20	
113	EM- A20-11	/		/		/		ทางเดินส่วนกลาง ชั้น 20	
114	EM- A19-01	/		/		/		บันไดหนีไฟ ST1 ชั้น 19	
115	EM- A19-02	/		/		/		บันไดหนีไฟ ST2 ชั้น 19	
116	EM- A19-03	/		/		/		บันไดหนีไฟ ST3 ชั้น 19	
117	EM- A19-04	/		/		/		Fireman Lift ชั้น 19	
118	EM- A19-05	/		/		/		ทางเดินส่วนกลาง ชั้น 19	
119	EM- A19-06	/		/		/		ทางเดินส่วนกลาง ชั้น 19	
120	EM- A19-07	/		/		/		ทางเดินส่วนกลาง ชั้น 19	

หมายเหตุ

[redacted]

หน่วยงาน	ใบตรวจเช็ค ไฟฉุกเฉิน	วันที่ตรวจสอบ	15/01/65
อาคาร .....A.....	(Emergency Light)	รหัสอุปกรณ์	EL .....

ลำดับ	รายการ / รหัสเครื่อง	ไฟชาร์จแบตเตอรี่		สภาพแบตเตอรี่		ผลการตรวจสอบ		สถานที่ติดตั้ง	หมายเหตุ
		ปกติ	แก้ไข	ปกติ	แก้ไข	ปกติ	แก้ไข		
181	EM- A13-02	✓		✓		✓		บันไดหนีไฟ ST2 ชั้น 13	
182	EM- A13-03	✓		✓		✓		บันไดหนีไฟ ST3 ชั้น 13	
183	EM- A13-04	✓		✓		✓		Fireman Lift ชั้น 13	
184	EM- A13-05	✓		✓		✓		ทางเดินส่วนกลาง ชั้น 13	
185	EM- A13-06	✓		✓		✓		ทางเดินส่วนกลาง ชั้น 13	
186	EM- A13-07	✓		✓		✓		ทางเดินส่วนกลาง ชั้น 13	
187	EM- A13-08	✓		✓		✓		ทางเดินส่วนกลาง ชั้น 13	
188	EM- A13-09	✓		✓		✓		ทางเดินส่วนกลาง ชั้น 13	
189	EM- A13-10	✓		✓		✓		ทางเดินส่วนกลาง ชั้น 13	
190	EM- A13-11	✓		✓		✓		ทางเดินส่วนกลาง ชั้น 13	
191	EM- A12-01	✓		✓		✓		บันไดหนีไฟ ST1 ชั้น 12	
192	EM- A12-02	✓		✓		✓		บันไดหนีไฟ ST2 ชั้น 12	
193	EM- A12-03	✓		✓		✓		บันไดหนีไฟ ST3 ชั้น 12	
194	EM- A12-04	✓		✓		✓		Fireman Lift ชั้น 12	
195	EM- A12-05	✓		✓		✓		ทางเดินส่วนกลาง ชั้น 12	
196	EM- A12-06	✓		✓		✓		ทางเดินส่วนกลาง ชั้น 12	
197	EM- A12-07	✓		✓		✓		ทางเดินส่วนกลาง ชั้น 12	
198	EM- A12-08	✓		✓		✓		ทางเดินส่วนกลาง ชั้น 12	
199	EM- A12-09	✓		✓		✓		ทางเดินส่วนกลาง ชั้น 12	
200	EM- A12-10	✓		✓		✓		ทางเดินส่วนกลาง ชั้น 12	
201	EM- A12-11	✓		✓		✓		ทางเดินส่วนกลาง ชั้น 12	
202	EM- A11-01	✓		✓		✓		บันไดหนีไฟ ST1 ชั้น 11	
203	EM- A11-02	✓		✓		✓		บันไดหนีไฟ ST2 ชั้น 11	
204	EM- A11-03	✓		✓		✓		บันไดหนีไฟ ST3 ชั้น 11	
205	EM- A11-04	✓		✓		✓		Fireman Lift ชั้น 11	
206	EM- A11-05	✓		✓		✓		ทางเดินส่วนกลาง ชั้น 11	
207	EM- A11-06	✓		✓		✓		ทางเดินส่วนกลาง ชั้น 11	
208	EM- A11-07	✓		✓		✓		ทางเดินส่วนกลาง ชั้น 11	
209	EM- A11-08	✓		✓		✓		ทางเดินส่วนกลาง ชั้น 11	
210	EM- A11-09	✓		✓		✓		ทางเดินส่วนกลาง ชั้น 11	

หมายเหตุ

[redacted]

หน่วยงาน	ใบตรวจเช็ค ไฟฉุกเฉิน	วันที่ตรวจสอบ	15/01/65
อาคาร .....A.....	(Emergency Light)	รหัสอุปกรณ์	EL .....

ลำดับ	รายการ / รหัสเครื่อง	ไฟชาร์จแบตเตอรี่		สภาพแบตเตอรี่		ผลการตรวจสอบ		สถานที่ติดตั้ง	หมายเหตุ
		ปกติ	แก้ไข	ปกติ	แก้ไข	ปกติ	แก้ไข		
151	EM- A16-05	✓		✓		✓		ทางเดินส่วนกลาง ชั้น 16	
152	EM- A16-06	✓		✓		✓		ทางเดินส่วนกลาง ชั้น 16	
153	EM- A16-07	✓		✓		✓		ทางเดินส่วนกลาง ชั้น 16	
154	EM- A16-08	✓		✓		✓		ทางเดินส่วนกลาง ชั้น 16	
155	EM- A16-09	✓		✓		✓		ทางเดินส่วนกลาง ชั้น 16	
156	EM- A16-10	✓		✓		✓		ทางเดินส่วนกลาง ชั้น 16	
157	EM- A16-11	✓		✓		✓		ทางเดินส่วนกลาง ชั้น 16	
158	EM- A15-01	✓		✓		✓		บันไดหนีไฟ ST1 ชั้น 15	
159	EM- A15-02	✓		✓		✓		บันไดหนีไฟ ST2 ชั้น 15	
160	EM- A15-03		✓		✓		✓	บันไดหนีไฟ ST3 ชั้น 15	
161	EM- A15-04	✓		✓		✓		Fireman Lift ชั้น 15	
162	EM- A15-05	✓		✓		✓		ทางเดินส่วนกลาง ชั้น 15	
163	EM- A15-06	✓		✓		✓		ทางเดินส่วนกลาง ชั้น 15	
164	EM- A15-07	✓		✓		✓		ทางเดินส่วนกลาง ชั้น 15	
165	EM- A15-08	✓		✓		✓		ทางเดินส่วนกลาง ชั้น 15	
166	EM- A15-09	✓		✓		✓		ทางเดินส่วนกลาง ชั้น 15	
167	EM- A15-10	✓		✓		✓		ทางเดินส่วนกลาง ชั้น 15	
168	EM- A15-11	✓		✓		✓		ทางเดินส่วนกลาง ชั้น 15	
169	EM- A14-01	✓		✓		✓		บันไดหนีไฟ ST1 ชั้น 14	
170	EM- A14-02	✓		✓		✓		บันไดหนีไฟ ST2 ชั้น 14	
171	EM- A14-03	✓		✓		✓		บันไดหนีไฟ ST3 ชั้น 14	
172	EM- A14-04	✓		✓		✓		Fireman Lift ชั้น 14	
173	EM- A14-05	✓		✓		✓		ทางเดินส่วนกลาง ชั้น 14	
174	EM- A14-06	✓		✓		✓		ทางเดินส่วนกลาง ชั้น 14	
175	EM- A14-07	✓		✓		✓		ทางเดินส่วนกลาง ชั้น 14	
176	EM- A14-08	✓		✓		✓		ทางเดินส่วนกลาง ชั้น 14	
177	EM- A14-09	✓		✓		✓		ทางเดินส่วนกลาง ชั้น 14	
178	EM- A14-10	✓		✓		✓		ทางเดินส่วนกลาง ชั้น 14	
179	EM- A14-11	✓		✓		✓		ทางเดินส่วนกลาง ชั้น 14	
180	EM- A13-01	✓		✓		✓		บันไดหนีไฟ ST1 ชั้น 13	

หมายเหตุ

[redacted]

หน่วยงาน	ใบตรวจเช็ค ไฟฉุกเฉิน	วันที่ตรวจสอบ	15/07/65
อาคาร .....A.....	(Emergency Light)	รหัสอุปกรณ์	EL .....

ลำดับ	รายการ / รหัสเครื่อง	ไฟชาร์จแบตเตอรี่		สภาพแบตเตอรี่		ผลการตรวจสอบ		สถานที่ติดตั้ง	หมายเหตุ
		ปกติ	แก้ไข	ปกติ	แก้ไข	ปกติ	แก้ไข		
241	EM- A08-06	✓		✓		✓		ทางเดินส่วนกลาง ชั้น 08	
242	EM- A08-07	✓		✓		✓		ทางเดินส่วนกลาง ชั้น 08	
243	EM- A08-08	✓		✓		✓		ทางเดินส่วนกลาง ชั้น 08	
244	EM- A08-09	✓		✓		✓		ทางเดินส่วนกลาง ชั้น 08	
245	EM- A08-10	✓		✓		✓		ทางเดินส่วนกลาง ชั้น 08	
246	EM- A08-11	✓		✓		✓		ทางเดินส่วนกลาง ชั้น 08	
247	EM- A07-01	✓		✓		✓		บันไดหนีไฟ ST1 ชั้น 07	
248	EM- A07-02	✓		✓		✓		บันไดหนีไฟ ST2 ชั้น 07	
249	EM- A07-03	✓		✓		✓		บันไดหนีไฟ ST3 ชั้น 07	
250	EM- A07-04	✓		✓		✓		Fireman Lift ชั้น 07	
251	EM- A07-05	✓		✓		✓		ทางเดินส่วนกลาง ชั้น 07	
252	EM- A07-06	✓		✓		✓		ทางเดินส่วนกลาง ชั้น 07	
253	EM- A07-07	✓		✓		✓		ทางเดินส่วนกลาง ชั้น 07	
254	EM- A07-08	✓		✓		✓		ทางเดินส่วนกลาง ชั้น 07	
255	EM- A07-09	✓		✓		✓		ทางเดินส่วนกลาง ชั้น 07	
256	EM- A07-10	✓		✓		✓		ทางเดินส่วนกลาง ชั้น 07	
257	EM- A07-11	✓		✓		✓		ทางเดินส่วนกลาง ชั้น 07	
258	EM- A06-01	✓		✓		✓		บันไดหนีไฟ ST1 ชั้น 06	
259	EM- A06-02	✓		✓		✓		บันไดหนีไฟ ST2 ชั้น 06	
260	EM- A06-03	✓		✓		✓		บันไดหนีไฟ ST3 ชั้น 06	
261	EM- A06-04	✓		✓		✓		Fireman Lift ชั้น 06	
262	EM- A06-05	✓		✓		✓		ทางเดินส่วนกลาง ชั้น 06	
263	EM- A06-06	✓		✓		✓		ทางเดินส่วนกลาง ชั้น 06	
264	EM- A06-07	✓		✓		✓		ทางเดินส่วนกลาง ชั้น 06	
265	EM- A06-08	✓		✓		✓		ทางเดินส่วนกลาง ชั้น 06	
266	EM- A06-09	✓		✓		✓		ทางเดินส่วนกลาง ชั้น 06	
267	EM- A06-10	✓		✓		✓		ทางเดินส่วนกลาง ชั้น 06	
268	EM- A06-11	✓		✓		✓		ทางเดินส่วนกลาง ชั้น 06	
269	EM- A05-01	✓		✓		✓		บันไดหนีไฟ ST1 ชั้น 05	
270	EM- A05-02	✓		✓		✓		บันไดหนีไฟ ST2 ชั้น 05	

หมายเหตุ

[redacted]

หน่วยงาน	ใบตรวจเช็ค ไฟฉุกเฉิน	วันที่ตรวจสอบ	15/07/65
อาคาร .....A.....	(Emergency Light)	รหัสอุปกรณ์	EL .....

ลำดับ	รายการ / รหัสเครื่อง	ไฟชาร์จแบตเตอรี่		สภาพแบตเตอรี่		ผลการตรวจสอบ		สถานที่ติดตั้ง	หมายเหตุ
		ปกติ	แก้ไข	ปกติ	แก้ไข	ปกติ	แก้ไข		
211	EM- A11-10	✓		✓		✓		ทางเดินส่วนกลาง ชั้น 11	
212	EM- A11-11	✓		✓		✓		ทางเดินส่วนกลาง ชั้น 11	
213	EM- A10-01	✓		✓		✓		บันไดหนีไฟ ST1 ชั้น 10	
214	EM- A10-02	✓		✓		✓		บันไดหนีไฟ ST2 ชั้น 10	
215	EM- A10-03	✓		✓		✓		บันไดหนีไฟ ST3 ชั้น 10	
216	EM- A10-04	✓		✓		✓		Fireman Lift ชั้น 10	
217	EM- A10-05	✓		✓		✓		ทางเดินส่วนกลาง ชั้น 10	
218	EM- A10-06	✓		✓		✓		ทางเดินส่วนกลาง ชั้น 10	
219	EM- A10-07	✓		✓		✓		ทางเดินส่วนกลาง ชั้น 10	
220	EM- A10-08	✓		✓		✓		ทางเดินส่วนกลาง ชั้น 10	
221	EM- A10-09	✓		✓		✓		ทางเดินส่วนกลาง ชั้น 10	
222	EM- A10-10	✓		✓		✓		ทางเดินส่วนกลาง ชั้น 10	
223	EM- A10-11	✓		✓		✓		ทางเดินส่วนกลาง ชั้น 10	
224	EM- A09-01	✓		✓		✓		บันไดหนีไฟ ST1 ชั้น 09	
225	EM- A09-02	✓		✓		✓		บันไดหนีไฟ ST2 ชั้น 09	
226	EM- A09-03		✓		✓		✓	บันไดหนีไฟ ST3 ชั้น 09	ชำรุด
227	EM- A09-04	✓		✓		✓		Fireman Lift ชั้น 09	
228	EM- A09-05	✓		✓		✓		ทางเดินส่วนกลาง ชั้น 09	
229	EM- A09-06	✓		✓		✓		ทางเดินส่วนกลาง ชั้น 09	
230	EM- A09-07	✓		✓		✓		ทางเดินส่วนกลาง ชั้น 09	
231	EM- A09-08	✓		✓		✓		ทางเดินส่วนกลาง ชั้น 09	
232	EM- A09-09	✓		✓		✓		ทางเดินส่วนกลาง ชั้น 09	
233	EM- A09-10	✓		✓		✓		ทางเดินส่วนกลาง ชั้น 09	
234	EM- A09-11	✓		✓		✓		ทางเดินส่วนกลาง ชั้น 09	
235	EM- A08-01	✓		✓		✓		บันไดหนีไฟ ST1 ชั้น 08	
236	EM- A08-02	✓		✓		✓		บันไดหนีไฟ ST2 ชั้น 08	
237	EM- A08-03	✓		✓		✓		บันไดหนีไฟ ST3 ชั้น 08	
238	EM- A08-04		✓		✓		✓	Fireman Lift ชั้น 08	ชำรุด
239	EM- A08-05	✓		✓		✓		ทางเดินส่วนกลาง ชั้น 08	
240	EM- A08-06	✓		✓		✓		ทางเดินส่วนกลาง ชั้น 11	

หมายเหตุ

[redacted]

น.3/17

หน่วยงาน	ใบตรวจเช็ค ไฟฉุกเฉิน	วันที่ตรวจสอบ	15/01/65
อาคาร .....A.....	(Emergency Light)	รหัสอุปกรณ์	EL .....

ลำดับ	รายการ / รหัสเครื่อง	ไฟชาร์จแบตเตอรี่		สภาพแบตเตอรี่		ผลการตรวจสอบ		สถานที่ติดตั้ง	หมายเหตุ
		ปกติ	แก้ไข	ปกติ	แก้ไข	ปกติ	แก้ไข		
301	EM- A03-11	✓		✓		✓		ทางเดินส่วนกลาง ชั้น 03	
302	EM- A02-01	✓		✓		✓		บันไดหนีไฟ ST1 ชั้น 02	
303	EM- A02-02	✓		✓		✓		บันไดหนีไฟ ST2 ชั้น 02	
304	EM- A02-03	✓		✓		✓		บันไดหนีไฟ ST3 ชั้น 02	
305	EM- A02-04		✓		✓		✓	Fireman Lift ชั้น 02	ชำรุด
306	EM- A02-05	✓		✓		✓		ทางเดินส่วนกลาง ชั้น 02	
307	EM- A02-06	✓		✓		✓		ทางเดินส่วนกลาง ชั้น 02	
308	EM- A02-07	✓		✓		✓		ทางเดินส่วนกลาง ชั้น 02	
309	EM- A02-08	✓		✓		✓		ทางเดินส่วนกลาง ชั้น 02	
310	EM- A02-09	✓		✓		✓		ทางเดินส่วนกลาง ชั้น 02	
311	EM- A02-10	✓		✓		✓		ทางเดินส่วนกลาง ชั้น 02	
312	EM- A02-11	✓		✓		✓		ทางเดินส่วนกลาง ชั้น 02	
313	EM- A01A-01	✓		✓		✓		ชั้นลอยทางเดิน	
314	EM- A01-01	✓		✓		✓		ห้องนิติ ชั้น1	
315	EM- A01-02	✓		✓		✓		Lobby	
316	EM- A01-03	✓		✓		✓		Lobby	
317	EM- A01-04	✓		✓		✓		Lobby	
318	EM- A01-05	✓		✓		✓		Lobby	
319	EM- A01-06	✓		✓		✓		Lobby	
320	EM- A01-07	✓		✓		✓		Lobby	
321	EM- A01-08	✓		✓		✓		โถงลิฟต์	
322	EM- A01-09	✓		✓		✓		Coworking	
323	EM- A01-10	✓		✓		✓		บันไดหนีไฟ ST1 ชั้น 1	
324	EM- A01-11	✓		✓		✓		บันไดหนีไฟ ST1 ชั้น 1	
325	EM- A01-12	✓		✓		✓		บันไดหนีไฟ ST1 ชั้น 1	
326	EM- A01-13	✓		✓		✓		บันไดหนีไฟ ST2 ชั้น 1	
327	EM- A01-14	✓		✓		✓		บันไดหนีไฟ ST2 ชั้น 1	
328	EM- A01-15	✓		✓		✓		บันไดหนีไฟ ST2 ชั้น 1	
329	EM- A01-16	✓		✓		✓		บันไดหนีไฟ ST3 ชั้น 1	
330	EM- A01-17	✓		✓		✓		บันไดหนีไฟ ST3 ชั้น 1	

หมายเหตุ

[redacted]

หน่วยงาน	ใบตรวจเช็ค ไฟฉุกเฉิน	วันที่ตรวจสอบ	15/01/65
อาคาร .....A.....	(Emergency Light)	รหัสอุปกรณ์	EL .....

ลำดับ	รายการ / รหัสเครื่อง	ไฟชาร์จแบตเตอรี่		สภาพแบตเตอรี่		ผลการตรวจสอบ		สถานที่ติดตั้ง	หมายเหตุ
		ปกติ	แก้ไข	ปกติ	แก้ไข	ปกติ	แก้ไข		
271	EM- A05-03	✓		✓		✓		บันไดหนีไฟ ST3 ชั้น 05	
272	EM- A05-04	✓		✓		✓		Fireman Lift ชั้น 05	
273	EM- A05-05	✓		✓		✓		ทางเดินส่วนกลาง ชั้น 05	
274	EM- A05-06	✓		✓		✓		ทางเดินส่วนกลาง ชั้น 05	
275	EM- A05-07	✓		✓		✓		ทางเดินส่วนกลาง ชั้น 05	
276	EM- A05-08	✓		✓		✓		ทางเดินส่วนกลาง ชั้น 05	
277	EM- A05-09	✓		✓		✓		ทางเดินส่วนกลาง ชั้น 05	
278	EM- A05-10	✓		✓		✓		ทางเดินส่วนกลาง ชั้น 05	
279	EM- A05-11	✓		✓		✓		ทางเดินส่วนกลาง ชั้น 05	
280	EM- A04-01		✓		✓		✓	บันไดหนีไฟ ST1 ชั้น 04	ชำรุด
281	EM- A04-02	✓		✓		✓		บันไดหนีไฟ ST2 ชั้น 04	
282	EM- A04-03	✓		✓		✓		บันไดหนีไฟ ST3 ชั้น 04	
283	EM- A04-04	✓		✓		✓		Fireman Lift ชั้น 04	
284	EM- A04-05	✓		✓		✓		ทางเดินส่วนกลาง ชั้น 04	
285	EM- A04-06	✓		✓		✓		ทางเดินส่วนกลาง ชั้น 04	
286	EM- A04-07	✓		✓		✓		ทางเดินส่วนกลาง ชั้น 04	
287	EM- A04-08	✓		✓		✓		ทางเดินส่วนกลาง ชั้น 04	
288	EM- A04-09	✓		✓		✓		ทางเดินส่วนกลาง ชั้น 04	
289	EM- A04-10	✓		✓		✓		ทางเดินส่วนกลาง ชั้น 04	
290	EM- A04-11	✓		✓		✓		ทางเดินส่วนกลาง ชั้น 04	
291	EM- A03-01	✓		✓		✓		บันไดหนีไฟ ST1 ชั้น 03	
292	EM- A03-02	✓		✓		✓		บันไดหนีไฟ ST2 ชั้น 03	
293	EM- A03-03	✓		✓		✓		บันไดหนีไฟ ST3 ชั้น 03	
294	EM- A03-04	✓		✓		✓		Fireman Lift ชั้น 03	
295	EM- A03-05	✓		✓		✓		ทางเดินส่วนกลาง ชั้น 03	
296	EM- A03-06	✓		✓		✓		ทางเดินส่วนกลาง ชั้น 03	
297	EM- A03-07	✓		✓		✓		ทางเดินส่วนกลาง ชั้น 03	
298	EM- A03-08	✓		✓		✓		ทางเดินส่วนกลาง ชั้น 03	
299	EM- A03-09	✓		✓		✓		ทางเดินส่วนกลาง ชั้น 03	
300	EM- A03-10	✓		✓		✓		ทางเดินส่วนกลาง ชั้น 03	

หมายเหตุ

[redacted]

น.3/18

หน่วยงาน	ใบตรวจเช็ค ไฟฉุกเฉิน	วันที่ตรวจสอบ 15/2/65
อาคาร .....B.....	(Emergency Light)	รหัสอุปกรณ์ EL .....

ลำดับ	รายการ / รหัสเครื่อง	ไฟชาร์จแบตเตอรี่		สภาพแบตเตอรี่		ผลการตรวจสอบ		สถานที่ติดตั้ง	หมายเหตุ
		ปกติ	แก้ไข	ปกติ	แก้ไข	ปกติ	แก้ไข		
1	EM- B07-01	/		/		/		ดาดฟ้า ชั้น7	ชำ ๑
2	EM- B07-02		/		/		/	บันไดหนีไฟ ST5 ชั้น 7A	
3	EM- B06-01	/		/		/		บันไดหนีไฟ ST6 ชั้น 6B	
4	EM- B06-02	/		/		/		ลานจอด ชั้น6A	
5	EM- B06-03	/		/		/		บันไดทางขึ้น ชั้น 6A	
6	EM- B06-04	/		/		/		บันไดหนีไฟ ST5 ชั้น 6	
7	EM- B06-05	/		/		/		โถงลิฟต์ ชั้น6	
8	EM- B05-01	/		/		/		ลานจอด ชั้น5B	
9	EM- B05-02	/		/		/		บันไดหนีไฟ ST6 ชั้น 5B	
10	EM- B05-03	/		/		/		หน้า ST6 ชั้น 5B	
11	EM- B05-04	/		/		/		ลานจอด ชั้น5A	
12	EM- B05-05	/		/		/		บันไดทางขึ้น ชั้น 5A	
13	EM- B05-06	/		/		/		บันไดหนีไฟ ST5 ชั้น 5	
14	EM- B05-07	/		/		/		โถงลิฟต์ ชั้น5	
15	EM- B04-01	/		/		/		ลานจอด ชั้น 4B	
16	EM- B04-02	/		/		/		บันไดหนีไฟ ST6 ชั้น 4B	
17	EM- B04-03	/		/		/		หน้า ST6 ชั้น 4B	
18	EM- B04-04	/		/		/		ลานจอด ชั้น4A	
19	EM- B04-05	/		/		/		บันไดทางขึ้น ชั้น 4A	
20	EM- B04-06	/		/		/		บันไดหนีไฟ ST5 ชั้น 4	
21	EM- B04-07	/		/		/		โถงลิฟต์ ชั้น4	
22	EM- B03-01	/		/		/		ลานจอด ชั้น3B	
23	EM- B03-02	/		/		/		บันไดหนีไฟ ST6 ชั้น 3B	
24	EM- B03-03	/		/		/		หน้า ST6 ชั้น 3B	
25	EM- B03-04	/		/		/		ลานจอด ชั้น3A	
26	EM- B03-05	/		/		/		บันไดทางขึ้น ชั้น 3A	
27	EM- B03-06	/		/		/		บันไดหนีไฟ ST5 ชั้น 3	
28	EM- B03-07	/		/		/		โถงลิฟต์ ชั้น3	
29	EM- B02-01	/		/		/		ลานจอด ชั้น2B	
30	EM- B02-02	/		/		/		บันไดหนีไฟ ST6 ชั้น 2B	

หมายเหตุ EM-B07-02 ทำการทดสอบ 30 นาที แบตไม่ชาร์จ

[redacted]

หน่วยงาน	ใบตรวจเช็ค ไฟฉุกเฉิน	วันที่ตรวจสอบ 15/07/65
อาคาร .....A.....	(Emergency Light)	รหัสอุปกรณ์ EL .....

ลำดับ	รายการ / รหัสเครื่อง	ไฟชาร์จแบตเตอรี่		สภาพแบตเตอรี่		ผลการตรวจสอบ		สถานที่ติดตั้ง	หมายเหตุ
		ปกติ	แก้ไข	ปกติ	แก้ไข	ปกติ	แก้ไข		
331	EM- A01-18	/		/		/		หน้าห้องน้ำแม่บ้าน	
332	EM- A01-19	/		/		/		Fireman Lift ชั้น 01	
333	EM- A01-20	/		/		/		ห้อง Generator	
334	EM- A01-21	/		/		/		ห้อง MDB	
335	EM- A01-22	/		/		/		ห้อง MDB	
336	EM- A01-23	/		/		/		ห้องท่อดับเพลิงข้าง MDB	

หมายเหตุ

[redacted]

PLUS +

บริษัท พลัส พร็อพเพอร์ตี้ จำกัด

ตารางตรวจเช็ค Fire Pump - ประจำสัปดาห์

รหัสงาน : FP/FRP-W

รหัส CLS-002-B/Z58D00S001115-FP/FRP-0001

: FIRE PUMP

เลขที่ใบงาน WO-041/01/2022

วันที่ปฏิบัติ 14/01/2022

ชื่ออาคาร CLS

[redacted]

ลำดับ	รายการ	ผลการตรวจเช็ค			หมายเหตุ (ค่าที่ตรวจวัดได้ ; ถ้ามี)
		ดี	แก้ไข	อาการเสีย	
	ENGINE				
1	ตรวจเช็คระบบน้ำมันเชื้อเพลิง...510...ลิตร	✓			
2	ตรวจเช็คระดับน้ำมันหล่อลื่น	✓			
3	ตรวจเช็คระดับน้ำหล่อเย็น	✓			
4	ตรวจเช็คสายพาน	✓			
5	ตรวจเช็คสภาพ BATERY	✓			
6	ตรวจเช็คค่าความถ่วงจำเพาะของ BATERY	✓			
7	ตรวจเช็คสภาพเครื่องยนต์	✓			
8	ตรวจเช็คท่ออากาศไอดี	✓			
9	ตรวจเช็คท่ออากาศไอเสีย	✓			
10	ตรวจเช็คตัวเรือน PUMP	✓			
11	ตรวจเช็คระบบ MANUAL START	✓			
12	ตรวจเช็คระบบระบายความร้อน	✓			
13	ตรวจเช็คการทำงานของเครื่องยนต์และ PUMP	✓			
	วัดแรงดันน้ำเข้า...0...PSI	✓			
	วัดแรงดันน้ำออก...170...PSI	✓			
	ความเร็วรอบ...2500...RPM	✓			
	แรงดันน้ำมันเชื้อเพลิง...65...PSI	✓			
	แรงดันน้ำมันหล่อลื่น...PSI	✓			
	อุณหภูมิน้ำหล่อเย็น...60...F	✓			
	แอมมิเตอร์...AMP	✓			
	ชั่วโมงการทำงาน...80.7...ชม.	✓			
	CONTROL				
1	ตรวจเช็คชุดชาร์ท BATTERY	✓			
2	ตรวจเช็คสวิทซ์แรงดัน	✓			
3	ตรวจเช็คการทำงานของชุด PRV	✓			

หน่วยงาน .....

อาคาร .....B.....

ใบตรวจเช็ค ไฟฉุกเฉิน

(Emergency Light)

วันที่ตรวจสอบ ..16/12/65..

รหัสอุปกรณ์ EL .....

ลำดับ	รายการ / รหัสเครื่อง	ไฟชาร์จแบตเตอรี่		สภาพแบตเตอรี่		ผลการตรวจสอบ		สถานที่ติดตั้ง	หมายเหตุ
		ปกติ	แก้ไข	ปกติ	แก้ไข	ปกติ	แก้ไข		
31	EM- B02-03	✓		✓		✓		หน้า ST6 ชั้น 2B	
32	EM- B02-04	✓		✓		✓		ลานจอด ชั้น2A	
33	EM- B02-05		✓		✓		✓	บันไดทางขึ้น ชั้น 2A	
34	EM- B02-06	✓		✓		✓		บันไดหนีไฟ ST5 ชั้น 2	
35	EM- B02-07	✓		✓		✓		โถงลิฟต์ ชั้น2	
36	EM- B01-01	✓		✓		✓		ลานจอด ชั้น1B	
37	EM- B01-02	✓		✓		✓		บันไดหนีไฟ ST6 ชั้น 1B	
38	EM- B01-03	✓		✓		✓		หน้า ST6 ชั้น 1B	
39	EM- B01-04	✓		✓		✓		ลานจอด ชั้น1A	
40	EM- B01-05	✓		✓		✓		บันไดทางขึ้น ชั้น 1A	
41	EM- B01-06	✓		✓		✓		บันไดหนีไฟ ST5 ชั้น 1	
42	EM- B01-07	✓		✓		✓		โถงลิฟต์ ชั้น1	
43	EM- B01-08	✓		✓		✓		ห้อง Fire pump ชั้น 1	
44	EM- B01-09	✓		✓				หน้าห้องน้ำลานจอด	

หมายเหตุ EM-B02-05 ฝากเทิส 30 นาที ไฟไม่ชาร์จ

[redacted]

PLUS

บริษัท พลัส พร็อพเพอร์ตี้ จำกัด

ตารางตรวจเช็ค Fire Pump - ประจำสัปดาห์

รหัสงาน : FP/FRP-W	[redacted]
รหัส CLS-002-B/Z58D00S001115-FP/FRP-0001 : FIRE PUMP	
เลขที่ใบงาน WO-044/01/2022	
วันที่ปฏิบัติ 28/01/2022	
ชื่ออาคาร CLS	

ลำดับ	รายการ	ผลการตรวจเช็ค			หมายเหตุ (ค่าที่ตรวจวัดได้ ; ถ้ามี)
		ดี	แก้ไข	อาการเสีย	
	ENGINE				
1	ตรวจเช็คระบบน้ำมันเชื้อเพลิง 300 ลิตร	✓			
2	ตรวจเช็คระดับน้ำมันหล่อลื่น	✓			
3	ตรวจเช็คระดับน้ำหล่อเย็น	✓			
4	ตรวจเช็คสายพาน	✓			
5	ตรวจเช็คสภาพ BATERY	✓			
6	ตรวจเช็คค่าความถ่วงจำเพาะของ BATERY	✓			
7	ตรวจเช็คสภาพเครื่องยนต์	✓			
8	ตรวจเช็คท่ออากาศไอดี	✓			
9	ตรวจเช็คท่ออากาศไอเสีย	✓			
10	ตรวจเช็คตัวเรือน PUMP	✓			
11	ตรวจเช็คระบบ MANUAL START	✓			
12	ตรวจเช็คระบบระบายความร้อน	✓			
13	ตรวจเช็คการทำงานของเครื่องยนต์และ PUMP	✓			
	วัดแรงดันน้ำเข้า 0.2 PSI	✓			
	วัดแรงดันน้ำออก 180 PSI	✓			
	ความเร็วรอบ 2500 RPM				
	แรงดันน้ำมันเชื้อเพลิง.....PSI				
	แรงดันน้ำมันหล่อลื่น 75 PSI				
	อุณหภูมิน้ำหล่อเย็น 60 °C				
	แอมมิเตอร์ 2.32 AMP				
	ชั่วโมงการทำงาน 10 ชม.	✓			
	CONTROL				
1	ตรวจเช็คชุดชาร์ท BATTERY	✓			
2	ตรวจเช็คสวิทซ์แรงดัน	✓			
3	ตรวจเช็คการทำงานของชุด PRV	✓			

หมายเหตุ

บันทึกผลการปฏิบัติงาน

☑ 1. ปฏิบัติงานเสร็จเรียบร้อย ☐ 2. ปฏิบัติงานแล้วเสร็จพบสิ่งที่ต้องแก้ไขอีก (CM)

น.3/21

PLUS

บริษัท พลัส พร็อพเพอร์ตี้ จำกัด

ตารางตรวจเช็ค Fire Pump - ประจำสัปดาห์

รหัสงาน : FP/FRP-W	[redacted]
รหัส CLS-002-B/Z58D00S001115-FP/FRP-0001 : FIRE PUMP	
เลขที่ใบงาน WO-002/02/2022	
วันที่ปฏิบัติ 04/02/2022	
ชื่ออาคาร CLS	ชื่อ [redacted]

ลำดับ	รายการ	ผลการตรวจเช็ค			หมายเหตุ (ค่าที่ตรวจวัดได้ ; ถ้ามี)
		ดี	แก้ไข	อาการเสีย	
	ENGINE				
1	ตรวจเช็คระบบน้ำมันเชื้อเพลิง 200 ลิตร	✓			
2	ตรวจเช็คระดับน้ำมันหล่อลื่น	✓			
3	ตรวจเช็คระดับน้ำหล่อเย็น	✓			
4	ตรวจเช็คสายพาน	✓			
5	ตรวจเช็คสภาพ BATERY	✓			
6	ตรวจเช็คค่าความถ่วงจำเพาะของ BATERY	✓			
7	ตรวจเช็คสภาพเครื่องยนต์	✓			
8	ตรวจเช็คท่ออากาศไอดี	✓			
9	ตรวจเช็คท่ออากาศไอเสีย	✓			
10	ตรวจเช็คตัวเรือน PUMP	✓			
11	ตรวจเช็คระบบ MANUAL START	✓			
12	ตรวจเช็คระบบระบายความร้อน	✓			
13	ตรวจเช็คการทำงานของเครื่องยนต์และ PUMP	✓			
	วัดแรงดันน้ำเข้า 0 PSI	✓			
	วัดแรงดันน้ำออก 100 PSI	✓			
	ความเร็วรอบ 2500 RPM	✓			
	แรงดันน้ำมันเชื้อเพลิง PSI	✓			
	แรงดันน้ำมันหล่อลื่น 75 PSI	✓			
	อุณหภูมิน้ำหล่อเย็น 60 °C	✓			
	แอมมิเตอร์ 2.32 AMP	✓			
	ชั่วโมงการทำงาน 10.7 ชม.	✓			
	CONTROL				
1	ตรวจเช็คชุดชาร์ท BATTERY	✓			
2	ตรวจเช็คสวิทซ์แรงดัน	✓			
3	ตรวจเช็คการทำงานของชุด PRV	✓			

น.3/22

หมายเหตุ

บันทึกผลการปฏิบัติงาน

☑ 1. ปฏิบัติงานเสร็จเรียบร้อย

☐ 2. ปฏิบัติงานแล้วเสร็จพบสิ่งที่ต้องแก้ไขอีก (CM)

PLUS +

บริษัท พลัส พร็อพเพอร์ตี้ จำกัด

ตารางตรวจเช็ค Fire Pump - ประจำสัปดาห์

รหัสงาน : FP/FRP-W	[redacted]
รหัส CLS-002-B/Z58D00S001115-FP/FRP-0001 : FIRE PUMP	[redacted]
เลขที่ใบงาน WO-005/02/2022	[redacted]
วันที่ปฏิบัติ 11/02/2022	[redacted]
ชื่ออาคาร	ชื่อ [redacted]

ลำดับ	รายการ	ผลการตรวจเช็ค			หมายเหตุ (ค่าที่ตรวจวัดได้ ; ถ้ามี)
		ดี	แก้ไข	อาการเสีย	
	ENGINE				
1	ตรวจเช็คระบบน้ำมันเชื้อเพลิง 300 ลิตร	✓			
2	ตรวจเช็คระดับน้ำมันหล่อลื่น	✓			
3	ตรวจเช็คระดับน้ำหล่อเย็น	✓			
4	ตรวจเช็คสายพาน	✓			
5	ตรวจเช็คสภาพ BATERY	✓			
6	ตรวจเช็คค่าความถ่วงจำเพาะของ BATERY	✓			
7	ตรวจเช็คสภาพเครื่องยนต์	✓			
8	ตรวจเช็คท่ออากาศไอดี	✓			
9	ตรวจเช็คท่ออากาศไอเสีย	✓			
10	ตรวจเช็คตัวเรือน PUMP	✓			
11	ตรวจเช็คระบบ MANUAL START	✓			
12	ตรวจเช็คระบบระบายความร้อน	✓			
13	ตรวจเช็คการทำงานของเครื่องยนต์และ PUMP				
	วัดแรงดันน้ำเข้า 0 PSI	✓			
	วัดแรงดันน้ำออก 145 PSI	✓			
	ความเร็วรอบ 2500 RPM	✓			
	แรงดันน้ำมันเชื้อเพลิง – PSI	✓			
	แรงดันน้ำมันหล่อลื่น 60 PSI	✓			
	อุณหภูมิน้ำหล่อเย็น 80 F.C.	✓			
	แอมมิเตอร์ 28 AMP	✓			
	ชั่วโมงการทำงาน 108 ชม.	✓			
	CONTROL				
1	ตรวจเช็คชุดชาร์ท BATTERY	✓			
2	ตรวจเช็คสวิทซ์แรงดัน	✓			
3	ตรวจเช็คการทำงานของชุด PRV	✓			

หมายเหตุ

บันทึกผลการปฏิบัติงาน

☑ 1. ปฏิบัติงานเสร็จเรียบร้อย

☐ 2. ปฏิบัติงานแล้วเสร็จพบสิ่งที่ต้องแก้ไขอีก (CM)

น.3/23

PLUS +

บริษัท พลัส พร็อพเพอร์ตี้ จำกัด

ตารางตรวจเช็ค Fire Pump - ประจำสัปดาห์

รหัสงาน : FP/FRP-W	[redacted]
รหัส	CLS-002-B/Z58D00S001115-FP/FRP-0001
	: FIRE PUMP
เลขที่ใบงาน	WO-008/02/2022
วันที่ปฏิบัติ	18/02/2022
ชื่ออาคาร	CLS

ลำดับ	รายการ	ผลการตรวจเช็ค			หมายเหตุ (ค่าที่ตรวจวัดได้ ; ถ้ามี)
		ดี	แก้ไข	อาการเสีย	
	ENGINE				
1	ตรวจเช็คระบบน้ำมันเชื้อเพลิง....600....ลิตร	✓			
2	ตรวจเช็คระดับน้ำมันหล่อลื่น	✓			
3	ตรวจเช็คระดับน้ำหล่อเย็น	✓			
4	ตรวจเช็คสายพาน	✓			
5	ตรวจเช็คสภาพ BATERY	✓			
6	ตรวจเช็คค่าความถ่วงจำเพาะของ BATERY	✓			
7	ตรวจเช็คสภาพเครื่องยนต์	✓			
8	ตรวจเช็คท่ออากาศไอดี	✓			
9	ตรวจเช็คท่ออากาศไอเสีย	✓			
10	ตรวจเช็คตัวเรือน PUMP	✓			
11	ตรวจเช็คระบบ MANUAL START	✓			
12	ตรวจเช็คระบบระบายความร้อน	✓			
13	ตรวจเช็คการทำงานของเครื่องยนต์และ PUMP	✓			
	วัดแรงดันน้ำเข้า.....2.....PSI	✓			
	วัดแรงดันน้ำออก.....-.....PSI	✓			
	ความเร็วรอบ.....2500.....RPM	✓			
	แรงดันน้ำมันเชื้อเพลิง.....60.....PSI	✓			
	แรงดันน้ำมันหล่อลื่น.....-.....PSI	✓			
	อุณหภูมิน้ำหล่อเย็น.....78.....C°	✓			
	แอมมิเตอร์.....5.9.....AMP	✓			
	ชั่วโมงการทำงาน.....10.8.....ชม.	✓			
	CONTROL				
1	ตรวจเช็คชุดชาร์ท BATTERY	✓			
2	ตรวจเช็คสวิทซ์แรงดัน	✓			
3	ตรวจเช็คการทำงานของชุด PRV	✓			

หมายเหตุ

บันทึกผลการปฏิบัติงาน

☑ 1. ปฏิบัติงานเสร็จเรียบร้อย

☐ 2. ปฏิบัติงานแล้วเสร็จพบสิ่งที่ต้องแก้ไขอีก (CM)

น.3/24

PLUS +

บริษัท พลัส พร็อพเพอร์ตี้ จำกัด

ตารางตรวจเช็ค Fire Pump - ประจำสัปดาห์

รหัสงาน : FP/FRP-W

รหัส CLS-002-B/Z58D00S001115-FP/FRP-0001
: FIRE PUMP

เลขที่ใบงาน WO-011/02/2022

วันที่ปฏิบัติ 25/02/2022

[redacted]

ชื่ออาคาร CLS

ลำดับ	รายการ	ผลการตรวจเช็ค			หมายเหตุ (ค่าที่ตรวจวัดได้ ; ถ้ามี)
		ดี	แก้ไข	อาการเสีย	
	ENGINE				
1	ตรวจเช็คระบบน้ำมันเชื้อเพลิง...600.....ลิตร	✓			
2	ตรวจเช็คระดับน้ำมันหล่อลื่น	✓			
3	ตรวจเช็คระดับน้ำหล่อเย็น	✓			
4	ตรวจเช็คสายพาน	✓			
5	ตรวจเช็คสภาพ BATERY	✓			
6	ตรวจเช็คค่าความถ่วงจำเพาะของ BATERY	✓			
7	ตรวจเช็คสภาพเครื่องยนต์	✓			
8	ตรวจเช็คท่ออากาศไอดี	✓			
9	ตรวจเช็คท่ออากาศไอเสีย	✓			
10	ตรวจเช็คตัวเรือน PUMP	✓			
11	ตรวจเช็คระบบ MANUAL START	✓			
12	ตรวจเช็คระบบระบายความร้อน	✓			
13	ตรวจเช็คการทำงานของเครื่องยนต์และ PUMP	✓			
	วัดแรงดันน้ำเข้า.....2.....PSI	✓			
	วัดแรงดันน้ำออก.....-.....PSI	✓			
	ความเร็วรอบ.....2500.....RPM	✓			
	แรงดันน้ำมันเชื้อเพลิง.....60.....PSI	✓			
	แรงดันน้ำมันหล่อลื่น.....-.....PSI	✓			
	อุณหภูมิน้ำหล่อเย็น.....80.....°C	✓			
	แอมมิเตอร์.....7.67.....AMP	✓			
	ชั่วโมงการทำงาน.....11.0.....ชม.	✓			
	CONTROL				
1	ตรวจเช็คชุดชาร์ท BATTERY	✓			
2	ตรวจเช็คสวิทซ์แรงดัน	✓			
3	ตรวจเช็คการทำงานของชุด PRV	✓			

น.3/25

หมายเหตุ

บันทึกผลการปฏิบัติงาน

☑ 1. ปฏิบัติงานเสร็จเรียบร้อย

☐ 2. ปฏิบัติงานแล้วเสร็จพบสิ่งที่ต้องแก้ไขอีก (CM)

PLUS +

บริษัท พลัส พร็อพเพอร์ตี้ จำกัด

ตารางตรวจเช็ค Fire Pump - ประจำสัปดาห์

รหัสงาน : FP/FRP-W	[redacted]
รหัส CLS-002-B/Z58D00S001115-FP/FRP-0001 : FIRE PUMP	[redacted]
เลขที่ใบงาน WO-002/03/2022	[redacted]
วันที่ปฏิบัติ 04/03/2022	[redacted]
ชื่ออาคาร CLS	[redacted]

ลำดับ	รายการ	ผลการตรวจเช็ค			หมายเหตุ (ค่าที่ตรวจวัดได้ ; ถ้ามี)
		ดี	แก้ไข	อาการเสีย	
	ENGINE				
1	ตรวจเช็คระบบน้ำมันเชื้อเพลิง....600....ลิตร	✓			
2	ตรวจเช็คระดับน้ำมันหล่อลื่น	✓			
3	ตรวจเช็คระดับน้ำหล่อเย็น	✓			
4	ตรวจเช็คสายพาน	✓			
5	ตรวจเช็คสภาพ BATERY	✓			
6	ตรวจเช็คค่าความถ่วงจำเพาะของ BATERY	✓			
7	ตรวจเช็คสภาพเครื่องยนต์	✓			
8	ตรวจเช็คท่ออากาศไอดี	✓			
9	ตรวจเช็คท่ออากาศไอเสีย	✓			
10	ตรวจเช็คตัวเรือน PUMP	✓			
11	ตรวจเช็คระบบ MANUAL START	✓			
12	ตรวจเช็คระบบระบายความร้อน	✓			
13	ตรวจเช็คการทำงานของเครื่องยนต์และ PUMP	✓			
	วัดแรงดันน้ำเข้า.....0.....PSI	✓			
	วัดแรงดันน้ำออก.....-.....PSI	✓			
	ความเร็วรอบ...2,500...RPM	✓			
	แรงดันน้ำมันเชื้อเพลิง.....60.....PSI	✓			
	แรงดันน้ำมันหล่อลื่น.....-.....PSI	✓			
	อุณหภูมิน้ำหล่อเย็น.....80.....C	✓			
	แอมมิเตอร์.....6.2.....AMP	✓			
	ชั่วโมงการทำงาน.....11.0.....ชม.	✓			
	CONTROL				
1	ตรวจเช็คชุดชาร์ท BATTERY	✓			
2	ตรวจเช็คสวิทช์แรงดัน	✓			
3	ตรวจเช็คการทำงานของชุด PRV	✓			

หมายเหตุ

บันทึกผลการปฏิบัติงาน

☑ 1. ปฏิบัติงานเสร็จเรียบร้อย ☐ 2. ปฏิบัติงานแล้วเสร็จพบสิ่งที่ต้องแก้ไขอีก (CM)

น.3/26

PLUS +

บริษัท พลัส พร็อพเพอร์ตี้ จำกัด

ตารางตรวจเช็ค Fire Pump - ประจำสัปดาห์

รหัสงาน : FP/FRP-W	[redacted]
รหัส CLS-002-B/Z58D00S001115-FP/FRP-0001	
: FIRE PUMP	
เลขที่ใบงาน WO-005/03/2022	
วันที่ปฏิบัติ 11/03/2022	
ชื่ออาคาร GLS	

ลำดับ	รายการ	ผลการตรวจเช็ค			หมายเหตุ (ค่าที่ตรวจวัดได้ ; ถ้ามี)
		ดี	แก้ไข	อาการเสีย	
	ENGINE				
1	ตรวจเช็คระบบน้ำมันเชื้อเพลิง.....600.....ลิตร	/			
2	ตรวจเช็คระดับน้ำมันหล่อลื่น	/			
3	ตรวจเช็คระดับน้ำหล่อเย็น	/			
4	ตรวจเช็คสายพาน	/			
5	ตรวจเช็คสภาพ BATERY	/			
6	ตรวจเช็คค่าความถ่วงจำเพาะของ BATERY	/			
7	ตรวจเช็คสภาพเครื่องยนต์	/			
8	ตรวจเช็คท่ออากาศไอดี	/			
9	ตรวจเช็คท่ออากาศไอเสีย	/			
10	ตรวจเช็คตัวเรือน PUMP	/			
11	ตรวจเช็คระบบ MANUAL START	/			
12	ตรวจเช็คระบบระบายความร้อน	/			
13	ตรวจเช็คการทำงานของเครื่องยนต์และ PUMP	/			
	วัดแรงดันน้ำเข้า.....0.....PSI	/			
	วัดแรงดันน้ำออก.....–.....PSI	/			
	ความเร็วรอบ.....2500.....RPM	/			
	แรงดันน้ำมันเชื้อเพลิง.....60.....PSI	/			
	แรงดันน้ำมันหล่อลื่น.....–.....PSI	/			
	อุณหภูมิน้ำหล่อเย็น.....75.°C.....F	/			
	แอมมิเตอร์.....6.09.....AMP	/			
	ชั่วโมงการทำงาน.....11.3.....ชม.	/			
	CONTROL				
1	ตรวจเช็คชุดชาร์ท BATTERY	/			
2	ตรวจเช็คสวิทซ์แรงดัน	/			
3	ตรวจเช็คการทำงานของชุด PRV	/			

หมายเหตุ

บันทึกผลการปฏิบัติงาน

☑ 1. ปฏิบัติงานเสร็จเรียบร้อย

☐ 2. ปฏิบัติงานแล้วเสร็จพบสิ่งที่ต้องแก้ไขอีก (CM)

น.3/27

PLUS +

บริษัท พลัส พร็อพเพอร์ตี้ จำกัด

ตารางตรวจเช็ค Fire Pump - ประจำสัปดาห์

รหัสงาน : FP/FRP-W	[redacted]
รหัส	CLS-002-B/Z58D00S001115-FP/FRP-0001
	: FIRE PUMP
เลขที่ใบงาน	WO-008/03/2022
วันที่ปฏิบัติ	18/03/2022
ชื่ออาคาร	CLS

ลำดับ	รายการ	ผลการตรวจเช็ค			หมายเหตุ (ค่าที่ตรวจวัดได้ ; ถ้ามี)
		ดี	แก้ไข	อาการเสีย	
	ENGINE				
1	ตรวจเช็คระบบน้ำมันเชื้อเพลิง....600....ลิตร	/			
2	ตรวจเช็คระดับน้ำมันหล่อลื่น	/			
3	ตรวจเช็คระดับน้ำหล่อเย็น	/			
4	ตรวจเช็คสายพาน	/			
5	ตรวจเช็คสภาพ BATERY	/			
6	ตรวจเช็คค่าความถ่วงจำเพาะของ BATERY	/			
7	ตรวจเช็คสภาพเครื่องยนต์	/			
8	ตรวจเช็คท่ออากาศไอดี	/			
9	ตรวจเช็คท่ออากาศไอเสีย	/			
10	ตรวจเช็คตัวเรือน PUMP	/			
11	ตรวจเช็คระบบ MANUAL START	/			
12	ตรวจเช็คระบบระบายความร้อน	/			
13	ตรวจเช็คการทำงานของเครื่องยนต์และ PUMP	/			
	วัดแรงดันน้ำเข้า.....0.....PSI	/			
	วัดแรงดันน้ำออก.....-.....PSI	/			
	ความเร็วรอบ....2,500....RPM	/			
	แรงดันน้ำมันเชื้อเพลิง.....76.....PSI	/			
	แรงดันน้ำมันหล่อลื่น.....-.....PSI	/			
	อุณหภูมิน้ำหล่อเย็น.....75.6.....°C	/			
	แอมมิเตอร์.....6.09.....AMP	/			
	ชั่วโมงการทำงาน.....11.5.....ชม.	/			
	CONTROL				
1	ตรวจเช็คชุดชาร์ท BATTERY	/			
2	ตรวจเช็คสวิทซ์แรงดัน	/			
3	ตรวจเช็คการทำงานของชุด PRV	/			

หมายเหตุ

บันทึกผลการปฏิบัติงาน

☑ 1. ปฏิบัติงานเสร็จเรียบร้อย

☐ 2. ปฏิบัติงานแล้วเสร็จพบสิ่งที่ต้องแก้ไขอีก (CM)

น.3/28

PLUS +

บริษัท พลัส พร็อพเพอร์ตี้ จำกัด

ตารางตรวจเช็ค Fire Pump - ประจำสัปดาห์

รหัสงาน : FP/FRP-W

รหัส CLS-002-B/Z58D00S001115-FP/FRP-0001

: FIRE PUMP

เลขที่ใบงาน WO-011/03/2022

วันที่ปฏิบัติ 25/03/2022

ชื่ออาคาร CLS

[redacted]

ลำดับ	รายการ	ผลการตรวจเช็ค			หมายเหตุ (ค่าที่ตรวจวัดได้ ; ถ้ามี)
		ดี	แก้ไข	อาการเสีย	
	ENGINE				
1	ตรวจเช็คระบบน้ำมันเชื้อเพลิง...595....ลิตร	✓			
2	ตรวจเช็คระดับน้ำมันหล่อลื่น	✓			
3	ตรวจเช็คระดับน้ำหล่อเย็น	✓			
4	ตรวจเช็คสายพาน	✓			
5	ตรวจเช็คสภาพ BATERY	✓			
6	ตรวจเช็คค่าความถ่วงจำเพาะของ BATERY	✓			
7	ตรวจเช็คสภาพเครื่องยนต์	✓			
8	ตรวจเช็คท่ออากาศไอดี	✓			
9	ตรวจเช็คท่ออากาศไอเสีย	✓			
10	ตรวจเช็คตัวเรือน PUMP	✓			
11	ตรวจเช็คระบบ MANUAL START	✓			
12	ตรวจเช็คระบบระบายความร้อน				
13	ตรวจเช็คการทำงานของเครื่องยนต์และ PUMP	✓			
	วัดแรงดันน้ำเข้า.....0.....PSI	✓			
	วัดแรงดันน้ำออก.....-.....PSI	✓			
	ความเร็วรอบ...2500.....RPM	✓			
	แรงดันน้ำมันเชื้อเพลิง.....60.....PSI	✓			
	แรงดันน้ำมันหล่อลื่น.....-.....PSI	✓			
	อุณหภูมิน้ำหล่อเย็น.....75.....F	✓			
	แอมมิเตอร์...11.59.....AMP	✓			
	ชั่วโมงการทำงาน.....11.4.....ชม.	✓			
	CONTROL				
1	ตรวจเช็คชุดชาร์ท BATTERY	✓			
2	ตรวจเช็คสวิทช์แรงดัน	✓			
3	ตรวจเช็คการทำงานของชุด PRV	✓			

หมายเหตุ

บันทึกผลการปฏิบัติงาน

☑ 1. ปฏิบัติงานเสร็จเรียบร้อย

☐ 2. ปฏิบัติงานแล้วเสร็จพบสิ่งที่ต้องแก้ไขอีก (CM)

น.3/29

PLUS +

บริษัท พลัส พร็อพเพอร์ตี้ จำกัด

ตารางตรวจเช็ค Fire Pump - ประจำสัปดาห์

รหัสงาน : FP/FRP-W	[redacted]
รหัส CLS-002-B/Z58D00S001115-FP/FRP-0001	
: FIRE PUMP	
เลขที่ใบงาน WO-002/04/2022	
วันที่ปฏิบัติ 01/04/2022	
ชื่ออาคาร CLS	ชื่ [redacted]

ลำดับ	รายการ	ผลการตรวจเช็ค			หมายเหตุ (ค่าที่ตรวจวัดได้ ; ถ้ามี)
		ดี	แก้ไข	อาการเสีย	
	ENGINE				
1	ตรวจเช็คระบบน้ำมันเชื้อเพลิง 596 ลิตร	/			
2	ตรวจเช็คระดับน้ำมันหล่อลื่น	/			
3	ตรวจเช็คระดับน้ำหล่อเย็น	/			
4	ตรวจเช็คสายพาน	/			
5	ตรวจเช็คสภาพ BATERY	/			
6	ตรวจเช็คค่าความถ่วงจำเพาะของ BATERY	/			
7	ตรวจเช็คสภาพเครื่องยนต์	/			
8	ตรวจเช็คท่ออากาศไอดี	/			
9	ตรวจเช็คท่ออากาศไอเสีย	/			
10	ตรวจเช็คตัวเรือน PUMP	/			
11	ตรวจเช็คระบบ MANUAL START	/			
12	ตรวจเช็คระบบระบายความร้อน	/			
13	ตรวจเช็คการทำงานของเครื่องยนต์และ PUMP	/			
	วัดแรงดันน้ำเข้า 0 PSI	/			
	วัดแรงดันน้ำออก - PSI	/			
	ความเร็วรอบ 2800 RPM	/			
	แรงดันน้ำมันเชื้อเพลิง 60 PSI	/			
	แรงดันน้ำมันหล่อลื่น - PSI	/			
	อุณหภูมิน้ำหล่อเย็น 80 F	/			
	แอมมิเตอร์ 11.47 AMP	/			
	ชั่วโมงการทำงาน 11.4 ชม.	/			
	CONTROL				
1	ตรวจเช็คชุดชาร์ท BATTERY	/			
2	ตรวจเช็คสวิทช์แรงดัน	/			
3	ตรวจเช็คการทำงานของชุด PRV	/			

หมายเหตุ

บันทึกผลการปฏิบัติงาน

/ 1. ปฏิบัติงานเสร็จเรียบร้อย

☐ 2. ปฏิบัติงานแล้วเสร็จพบสิ่งที่ต้องแก้ไขอีก (CM)

PLUS +

บริษัท พลัส พร็อพเพอร์ตี้ จำกัด

ตารางตรวจเช็ค Fire Pump - ประจำสัปดาห์

รหัสงาน : FP/FRP-W	[redacted]
รหัส CLS-002-B/Z58D00S001115-FP/FRP-0001 : FIRE PUMP	
เลขที่ใบงาน WO-005/04/2022	
วันที่ปฏิบัติ 08/04/2022	
ชื่ออาคาร CLSP	

ลำดับ	รายการ	ผลการตรวจเช็ค			หมายเหตุ (ค่าที่ตรวจวัดได้ ; ถ้ามี)
		ดี	แก้ไข	อาการเสีย	
	ENGINE				
1	ตรวจเช็คระบบน้ำมันเชื้อเพลิง...600.....ลิตร	/			
2	ตรวจเช็คระดับน้ำมันหล่อลื่น	/			
3	ตรวจเช็คระดับน้ำหล่อเย็น	/			
4	ตรวจเช็คสายพาน	/			
5	ตรวจเช็คสภาพ BATERY	/			
6	ตรวจเช็คค่าความถ่วงจำเพาะของ BATERY	/			
7	ตรวจเช็คสภาพเครื่องยนต์	/			
8	ตรวจเช็คท่ออากาศไอดี	/			
9	ตรวจเช็คท่ออากาศไอเสีย	/			
10	ตรวจเช็คตัวเรือน PUMP	/			
11	ตรวจเช็คระบบ MANUAL START	/			
12	ตรวจเช็คระบบระบายความร้อน	/			
13	ตรวจเช็คการทำงานของเครื่องยนต์และ PUMP	/			
	วัดแรงดันน้ำเข้า.....6.....PSI	/			
	วัดแรงดันน้ำออก.....–.....PSI	/			
	ความเร็วรอบ.....2500.....RPM	/			
	แรงดันน้ำมันเชื้อเพลิง.....61.....PSI	/			
	แรงดันน้ำมันหล่อลื่น.....–.....PSI	/			
	อุณหภูมิน้ำหล่อเย็น.....80.....F	/			
	แอมมิเตอร์.....11.40.....AMP	/			
	ชั่วโมงการทำงาน.....1165.....ชม.	/			
	CONTROL				
1	ตรวจเช็คชุดชาร์ท BATTERY	/			
2	ตรวจเช็คสวิทช์แรงดัน	/			
3	ตรวจเช็คการทำงานของชุด PRV	/			

หมายเหตุ

.....

.....

.....

บันทึกผลการปฏิบัติงาน

☑ 1. ปฏิบัติงานเสร็จเรียบร้อย

☐ 2. ปฏิบัติงานแล้วเสร็จพบสิ่งที่ต้องแก้ไขอีก (CM)

PLUS

บริษัท พลัส พร็อพเพอร์ตี้ จำกัด

ตารางตรวจเช็ค Fire Pump - ประจำสัปดาห์

รหัสงาน : FP/FRP-W	[redacted]
รหัส CLS-002-B/Z58D00S001115-FP/FRP-0001 : FIRE PUMP	
เลขที่ใบงาน WO-008/04/2022	
วันที่ปฏิบัติ 15/04/2022	
ชื่ออาคาร	

ลำดับ	รายการ	ผลการตรวจเช็ค			หมายเหตุ (ค่าที่ตรวจวัดได้ ; ถ้ามี)
		ดี	แก้ไข	อาการเสีย	
	ENGINE				
1	ตรวจเช็คระบบน้ำมันเชื้อเพลิง...600...ลิตร	✓			
2	ตรวจเช็คระดับน้ำมันหล่อลื่น	✓			
3	ตรวจเช็คระดับน้ำหล่อเย็น	✓			
4	ตรวจเช็คสายพาน	✓			
5	ตรวจเช็คสภาพ BATERY	✓			
6	ตรวจเช็คค่าความถ่วงจำเพาะของ BATERY	✓			
7	ตรวจเช็คสภาพเครื่องยนต์	✓			
8	ตรวจเช็คท่ออากาศไอดี	✓			
9	ตรวจเช็คท่ออากาศไอเสีย	✓			
10	ตรวจเช็คตัวเรือน PUMP	✓			
11	ตรวจเช็คระบบ MANUAL START	✓			
12	ตรวจเช็คระบบระบายความร้อน	✓			
13	ตรวจเช็คการทำงานของเครื่องยนต์และ PUMP	✓			
	วัดแรงดันน้ำเข้า....0....PSI	✓			
	วัดแรงดันน้ำออก....-....PSI	✓			
	ความเร็วรอบ....2700....RPM	✓			
	แรงดันน้ำมันเชื้อเพลิง....61....PSI	✓			
	แรงดันน้ำมันหล่อลื่น....-....PSI	✓			
	อุณหภูมิน้ำหล่อเย็น....50....F	✓			
	แอมมิเตอร์....11.41....AMP	✓			
	ชั่วโมงการทำงาน....11.7....ชม.	✓			
	CONTROL				
1	ตรวจเช็คชุดชาร์ท BATTERY	✓			
2	ตรวจเช็คสวิทซ์แรงดัน	✓			
3	ตรวจเช็คการทำงานของชุด PRV	✓			

หมายเหตุ

บันทึกผลการปฏิบัติงาน

☑ 1. ปฏิบัติงานเสร็จเรียบร้อย ☐ 2. ปฏิบัติงานแล้วเสร็จพบสิ่งที่ต้องแก้ไขอีก (CM)

PLUS

บริษัท พลัส พร็อพเพอร์ตี้ จำกัด

ตารางตรวจเช็ค Fire Pump - ประจำสัปดาห์

รหัสงาน : FP/FRP-W	[redacted]
รหัส CLS-002-B/Z58D00S001115-FP/FRP-0001	
: FIRE PUMP	
เลขที่ใบงาน WO-060/04/2022	
วันที่ปฏิบัติ 22/04/2022	
ชื่ออาคาร CLS	

ลำดับ	รายการ	ผลการตรวจเช็ค			หมายเหตุ (ค่าที่ตรวจวัดได้ ; ถ้ามี)
		ดี	แก้ไข	อาการเสีย	
	ENGINE				
1	ตรวจเช็คระบบน้ำมันเชื้อเพลิง 600 ลิตร	✓			
2	ตรวจเช็คระดับน้ำมันหล่อลื่น	✓			
3	ตรวจเช็คระดับน้ำหล่อเย็น	✓			
4	ตรวจเช็คสายพาน	✓			
5	ตรวจเช็คสภาพ BATERY	✓			
6	ตรวจเช็คค่าความถ่วงจำเพาะของ BATERY	✓			
7	ตรวจเช็คสภาพเครื่องยนต์	✓			
8	ตรวจเช็คท่ออากาศไอดี	✓			
9	ตรวจเช็คท่ออากาศไอเสีย	✓			
10	ตรวจเช็คตัวเรือน PUMP	✓			
11	ตรวจเช็คระบบ MANUAL START	✓			
12	ตรวจเช็คระบบระบายความร้อน	✓			
13	ตรวจเช็คการทำงานของเครื่องยนต์และ PUMP	✓			
	วัดแรงดันน้ำเข้า 0 PSI	✓			
	วัดแรงดันน้ำออก – PSI	✓			
	ความเร็วรอบ 2500 RPM	✓			
	แรงดันน้ำมันเชื้อเพลิง 61 PSI	✓			
	แรงดันน้ำมันหล่อลื่น – PSI	✓			
	อุณหภูมิน้ำหล่อเย็น 80° F	✓			
	แอมมิเตอร์ 14.41 AMP	✓			
	ชั่วโมงการทำงาน 116 ชม.	✓			
	CONTROL				
1	ตรวจเช็คชุดชาร์ท BATTERY	✓			
2	ตรวจเช็คสวิทซ์แรงดัน	✓			
3	ตรวจเช็คการทำงานของชุด PRV	✓			

หมายเหตุ

บันทึกผลการปฏิบัติงาน

☑ 1. ปฏิบัติงานเสร็จเรียบร้อย ☐ 2. ปฏิบัติงานแล้วเสร็จพบสิ่งที่ต้องแก้ไขอีก (CM)

PLUS

บริษัท พลัส พร็อพเพอร์ตี้ จำกัด

ตารางตรวจเช็ค Fire Pump - ประจำสัปดาห์

รหัสงาน : FP/FRP-W	[redacted]
รหัส CLS-002-B/Z58D00S001115-FP/FRP-0001 : FIRE PUMP	
เลขที่ใบงาน WO-063/04/2022	
วันที่ปฏิบัติ 29/04/2022	
ชื่ออาคาร CLS	[redacted]

ลำดับ	รายการ	ผลการตรวจเช็ค			หมายเหตุ (ค่าที่ตรวจวัดได้ ; ถ้ามี)
		ดี	แก้ไข	อาการเสีย	
	ENGINE				
1	ตรวจเช็คระบบน้ำมันเชื้อเพลิง...570...ลิตร	✓			
2	ตรวจเช็คระดับน้ำมันหล่อลื่น	✓			
3	ตรวจเช็คระดับน้ำหล่อเย็น	✓			
4	ตรวจเช็คสายพาน	✓			
5	ตรวจเช็คสภาพ BATERY	✓			
6	ตรวจเช็คค่าความถ่วงจำเพาะของ BATERY	✓			
7	ตรวจเช็คสภาพเครื่องยนต์	/			
8	ตรวจเช็คท่ออากาศไอดี	/			
9	ตรวจเช็คท่ออากาศไอเสีย	/			
10	ตรวจเช็คตัวเรือน PUMP	✓			
11	ตรวจเช็คระบบ MANUAL START	✓			
12	ตรวจเช็คระบบระบายความร้อน	✓			
13	ตรวจเช็คการทำงานของเครื่องยนต์และ PUMP	✓			
	วัดแรงดันน้ำเข้า...0...PSI	/			
	วัดแรงดันน้ำออก...-...PSI	/			
	ความเร็วรอบ...2,500...RPM	/			
	แรงดันน้ำมันเชื้อเพลิง...65...PSI	/			
	แรงดันน้ำมันหล่อลื่น...-...PSI	/			
	อุณหภูมิน้ำหล่อเย็น...80...°C	/			
	แอมมิเตอร์...22.7...AMP	✓			
	ชั่วโมงการทำงาน...11.6...ชม.	✓			
	CONTROL				
1	ตรวจเช็คชุดชาร์ท BATTERY	✓			
2	ตรวจเช็คสวิทซ์แรงดัน	✓			
3	ตรวจเช็คการทำงานของชุด PRV	✓			

หมายเหตุ

บันทึกผลการปฏิบัติงาน

☑ 1. ปฏิบัติงานเสร็จเรียบร้อย ☐ 2. ปฏิบัติงานแล้วเสร็จพบสิ่งที่ต้องแก้ไขอีก (CM)

PLUS

บริษัท พลัส พร็อพเพอร์ตี้ จำกัด

ตารางตรวจเช็ค Fire Pump - ประจำสัปดาห์

รหัสงาน : FP/FRP-W	[redacted]
รหัส CLS-002-B/Z58D00S001115-FP/FRP-0001	
: FIRE PUMP	
เลขที่ใบงาน WO-002/05/2022	
วันที่ปฏิบัติ 06/05/2022	
ชื่ออาคาร	

ลำดับ	รายการ	ผลการตรวจเช็ค			หมายเหตุ (ค่าที่ตรวจวัดได้ ; ถ้ามี)
		ดี	แก้ไข	อาการเสีย	
	ENGINE				
1	ตรวจเช็คระบบน้ำมันเชื้อเพลิง 580 ลิตร	✓			
2	ตรวจเช็คระดับน้ำมันหล่อลื่น	✓			
3	ตรวจเช็คระดับน้ำหล่อเย็น	✓			
4	ตรวจเช็คสายพาน	✓			
5	ตรวจเช็คสภาพ BATERY	✓			
6	ตรวจเช็คค่าความถ่วงจำเพาะของ BATERY	✓			
7	ตรวจเช็คสภาพเครื่องยนต์	✓			
8	ตรวจเช็คท่ออากาศไอดี	✓			
9	ตรวจเช็คท่ออากาศไอเสีย	✓			
10	ตรวจเช็คตัวเรือน PUMP	✓			
11	ตรวจเช็คระบบ MANUAL START	✓			
12	ตรวจเช็คระบบระบายความร้อน	✓			
13	ตรวจเช็คการทำงานของเครื่องยนต์และ PUMP	✓			
	วัดแรงดันน้ำเข้า -2 PSI	✓			
	วัดแรงดันน้ำออก 80 PSI	✓			
	ความเร็วรอบ 2500 RPM	✓			
	แรงดันน้ำมันเชื้อเพลิง - PSI	✓			
	แรงดันน้ำมันหล่อลื่น 60 PSI	✓			
	อุณหภูมิน้ำหล่อเย็น 80 F	✓			
	แอมมิเตอร์ 7.2 AMP	✓			
	ชั่วโมงการทำงาน 8.3 ชม.	✓			
	CONTROL				
1	ตรวจเช็คชุดชาร์ท BATTERY	✓			
2	ตรวจเช็คสวิทซ์แรงดัน	✓			
3	ตรวจเช็คการทำงานของชุด PRV	✓			

หมายเหตุ

บันทึกผลการปฏิบัติงาน

☑ 1. ปฏิบัติงานเสร็จเรียบร้อย ☐ 2. ปฏิบัติงานแล้วเสร็จพบสิ่งที่ต้องแก้ไขอีก (CM)

PLUS

บริษัท พลัส พร็อพเพอร์ตี้ จำกัด

ตารางตรวจเช็ค Fire Pump - ประจำสัปดาห์

รหัสงาน : FP/FRP-W	[redacted]
รหัส	CLS-002-B/Z58D00S001115-FP/FRP-0001
	: FIRE PUMP
เลขที่ใบงาน	WO-005/05/2022
วันที่ปฏิบัติ	13/05/2022
ชื่ออาคาร	

ลำดับ	รายการ	ผลการตรวจเช็ค			หมายเหตุ (ค่าที่ตรวจวัดได้ ; ถ้ามี)
		ดี	แก้ไข	อาการเสีย	
	ENGINE				
1	ตรวจเช็คระบบน้ำมันเชื้อเพลิง 580 ลิตร	✓			
2	ตรวจเช็คระดับน้ำมันหล่อลื่น	✓			
3	ตรวจเช็คระดับน้ำหล่อเย็น	✓			
4	ตรวจเช็คสายพาน	✓			
5	ตรวจเช็คสภาพ BATERY	✓			
6	ตรวจเช็คค่าความถ่วงจำเพาะของ BATERY	✓			
7	ตรวจเช็คสภาพเครื่องยนต์	✓			
8	ตรวจเช็คท่ออากาศไอดี	✓			
9	ตรวจเช็คท่ออากาศไอเสีย	✓			
10	ตรวจเช็คตัวเรือน PUMP	✓			
11	ตรวจเช็คระบบ MANUAL START	✓			
12	ตรวจเช็คระบบระบายความร้อน	✓			
13	ตรวจเช็คการทำงานของเครื่องยนต์และ PUMP	✓			
	วัดแรงดันน้ำเข้า 72 PSI	✓			
	วัดแรงดันน้ำออก 80 PSI	✓			
	ความเร็วรอบ 2500 RPM	✓			
	แรงดันน้ำมันเชื้อเพลิง – PSI	✓			
	แรงดันน้ำมันหล่อลื่น 60 PSI	✓			
	อุณหภูมิน้ำหล่อเย็น 80 F	✓			
	แอมมิเตอร์ 7.8 AMP	✓			
	ชั่วโมงการทำงาน 83 ชม.	✓			
	CONTROL				
1	ตรวจเช็คชุดชาร์ท BATTERY	✓			
2	ตรวจเช็คสวิทซ์แรงดัน	✓			
3	ตรวจเช็คการทำงานของชุด PRV	✓			

หมายเหตุ

บันทึกผลการปฏิบัติงาน

☑ 1. ปฏิบัติงานเสร็จเรียบร้อย ☐ 2. ปฏิบัติงานแล้วเสร็จพบสิ่งที่ต้องแก้ไขอีก (CM)

PLUS +

บริษัท พลัส พร็อพเพอร์ตี้ จำกัด

ตารางตรวจเช็ค Fire Pump - ประจำสัปดาห์

รหัสงาน : FP/FRP-W	[redacted]
รหัส CLS-002-B/Z58D00S001115-FP/FRP-0001	
: FIRE PUMP	
เลขที่ใบงาน WO-008/05/2022	
วันที่ปฏิบัติ 20/05/2022	
ชื่ออาคาร	

ลำดับ	รายการ	ผลการตรวจเช็ค			หมายเหตุ (ค่าที่ตรวจวัดได้ ; ถ้ามี)
		ดี	แก้ไข	อาการเสีย	
	ENGINE				
1	ตรวจเช็คระบบน้ำมันเชื้อเพลิง...580.....ลิตร	✓			
2	ตรวจเช็คระดับน้ำมันหล่อลื่น	✓			
3	ตรวจเช็คระดับน้ำหล่อเย็น	✓			
4	ตรวจเช็คสายพาน	✓			
5	ตรวจเช็คสภาพ BATERY	✓			
6	ตรวจเช็คค่าความถ่วงจำเพาะของ BATERY	✓			
7	ตรวจเช็คสภาพเครื่องยนต์	✓			
8	ตรวจเช็คท่ออากาศไอดี	✓			
9	ตรวจเช็คท่ออากาศไอเสีย	✓			
10	ตรวจเช็คตัวเรือน PUMP	✓			
11	ตรวจเช็คระบบ MANUAL START	✓			
12	ตรวจเช็คระบบระบายความร้อน	✓			
13	ตรวจเช็คการทำงานของเครื่องยนต์และ PUMP	✓			
	วัดแรงดันน้ำเข้า.....2.....PSI	✓			
	วัดแรงดันน้ำออก.....82.....PSI	✓			
	ความเร็วรอบ.....2300.....RPM	✓			
	แรงดันน้ำมันเชื้อเพลิง.....–.....PSI	✓			
	แรงดันน้ำมันหล่อลื่น.....60.....PSI	✓			
	อุณหภูมิน้ำหล่อเย็น.....85.....F	✓			
	แอมมิเตอร์.....9.1.....AMP	✓			
	ชั่วโมงการทำงาน.....11.6.....ชม.	✓			
	CONTROL				
1	ตรวจเช็คชุดชาร์ท BATTERY	✓			
2	ตรวจเช็คสวิทซ์แรงดัน	✓			
3	ตรวจเช็คการทำงานของชุด PRV	✓			

หมายเหตุ

บันทึกผลการปฏิบัติงาน

☑ 1. ปฏิบัติงานเสร็จเรียบร้อย ☐ 2. ปฏิบัติงานแล้วเสร็จพบสิ่งที่ต้องแก้ไขอีก (CM)

PLUS +

บริษัท พลัส พร็อพเพอร์ตี้ จำกัด

ตารางตรวจเช็ค Fire Pump - ประจำสัปดาห์

รหัสงาน : FP/FRP-W

รหัส CLS-002-B/Z58D00S001115-FP/FRP-0001

: FIRE PUMP

เลขที่ใบงาน WO-011/05/2022

วันที่ปฏิบัติ 27/05/2022

ชื่ออาคาร [redacted]

ลำดับ	รายการ	ผลการตรวจเช็ค			หมายเหตุ (ค่าที่ตรวจวัดได้ ; ถ้ามี)
		ดี	แก้ไข	อาการเสีย	
	ENGINE				
1	ตรวจเช็คระบบน้ำมันเชื้อเพลิง 580 ลิตร	✓			
2	ตรวจเช็คระดับน้ำมันหล่อลื่น	✓			
3	ตรวจเช็คระดับน้ำหล่อเย็น	✓			
4	ตรวจเช็คสายพาน	✓			
5	ตรวจเช็คสภาพ BATERY	✓			
6	ตรวจเช็คค่าความถ่วงจำเพาะของ BATERY	✓			
7	ตรวจเช็คสภาพเครื่องยนต์	✓			
8	ตรวจเช็คท่ออากาศไอดี	✓			
9	ตรวจเช็คท่ออากาศไอเสีย	✓			
10	ตรวจเช็คตัวเรือน PUMP	✓			
11	ตรวจเช็คระบบ MANUAL START	✓			
12	ตรวจเช็คระบบระบายความร้อน	✓			
13	ตรวจเช็คการทำงานของเครื่องยนต์และ PUMP	✓			
	วัดแรงดันน้ำเข้า 2 PSI	✓			
	วัดแรงดันน้ำออก 80 PSI	✓			
	ความเร็วรอบ 2500 RPM	✓			
	แรงดันน้ำมันเชื้อเพลิง 5 PSI	✓			
	แรงดันน้ำมันหล่อลื่น 60 PSI	✓			
	อุณหภูมิน้ำหล่อเย็น 89 F	✓			
	แอมมิเตอร์ 7.2 AMP	✓			
	ชั่วโมงการทำงาน 8.0 ชม.	✓			
	CONTROL				
1	ตรวจเช็คชุดชาร์ท BATTERY	✓			
2	ตรวจเช็คสวิทซ์แรงดัน	✓			
3	ตรวจเช็คการทำงานของชุด PRV	✓			

หมายเหตุ

บันทึกผลการปฏิบัติงาน

☑ 1. ปฏิบัติงานเสร็จเรียบร้อย ☐ 2. ปฏิบัติงานแล้วเสร็จพบสิ่งที่ต้องแก้ไขอีก (CM)

PLUS +

บริษัท พลัส พร็อพเพอร์ตี้ จำกัด

ตารางตรวจเช็ค Fire Pump - ประจำสัปดาห์

รหัสงาน : FP/FRP-W	[redacted]
รหัส CLS-002-B/Z58D00S001115-FP/FRP-0001	
: FIRE PUMP	
เลขที่ใบงาน WO-002/06/2022	
วันที่ปฏิบัติ 03/06/2022	
ชื่ออาคาร	

ลำดับ	รายการ	ผลการตรวจเช็ค			หมายเหตุ (ค่าที่ตรวจวัดได้ ; ถ้ามี)
		ดี	แก้ไข	อาการเสีย	
	ENGINE				
1	ตรวจเช็คระบบน้ำมันเชื้อเพลิง..380.....ลิตร	✓			
2	ตรวจเช็คระดับน้ำมันหล่อลื่น	✓			
3	ตรวจเช็คระดับน้ำหล่อเย็น	✓			
4	ตรวจเช็คสายพาน	✓			
5	ตรวจเช็คสภาพ BATERY	✓			
6	ตรวจเช็คค่าความถ่วงจำเพาะของ BATERY	✓			
7	ตรวจเช็คสภาพเครื่องยนต์	✓			
8	ตรวจเช็คท่ออากาศไอดี	✓			
9	ตรวจเช็คท่ออากาศไอเสีย	✓			
10	ตรวจเช็คตัวเรือน PUMP	✓			
11	ตรวจเช็คระบบ MANUAL START	✓			
12	ตรวจเช็คระบบระบายความร้อน	✓			
13	ตรวจเช็คการทำงานของเครื่องยนต์และ PUMP	✓			
	วัดแรงดันน้ำเข้า.....-2.....PSI	✓			
	วัดแรงดันน้ำออก.....80.....PSI	✓			
	ความเร็วรอบ.....2500.....RPM	✓			
	แรงดันน้ำมันเชื้อเพลิง.....-.....PSI	✓			
	แรงดันน้ำมันหล่อลื่น.....60.....PSI	✓			
	อุณหภูมิน้ำหล่อเย็น.....80.....F	✓			
	แอมมิเตอร์.....7.2.....AMP	✓			
	ชั่วโมงการทำงาน.....8-2.....ชม.	✓			
	CONTROL				
1	ตรวจเช็คชุดชาร์ท BATTERY	✓			
2	ตรวจเช็คสวิทช์แรงดัน	✓			
3	ตรวจเช็คการทำงานของชุด PRV	✓			

หมายเหตุ

บันทึกผลการปฏิบัติงาน

☑ 1. ปฏิบัติงานเสร็จเรียบร้อย ☐ 2. ปฏิบัติงานแล้วเสร็จพบสิ่งที่ต้องแก้ไขอีก (CM)

PLUS +

บริษัท พลัส พร็อพเพอร์ตี้ จำกัด

ตารางตรวจเช็ค Fire Pump - ประจำสัปดาห์

รหัสงาน : FP/FRP-W	[redacted]
รหัส CLS-002-B/Z58D00S001115-FP/FRP-0001 : FIRE PUMP	
เลขที่ใบงาน WO-005/06/2022	
วันที่ปฏิบัติ 10/06/2022	
ชื่ออาคาร	

ลำดับ	รายการ	ผลการตรวจเช็ค			หมายเหตุ (ค่าที่ตรวจวัดได้ ; ถ้ามี)
		ดี	แก้ไข	อาการเสีย	
	ENGINE				
1	ตรวจเช็คระบบน้ำมันเชื้อเพลิง...580...ลิตร	✓			
2	ตรวจเช็คระดับน้ำมันหล่อลื่น	✓			
3	ตรวจเช็คระดับน้ำหล่อเย็น	✓			
4	ตรวจเช็คสายพาน	✓			
5	ตรวจเช็คสภาพ BATERY	✓			
6	ตรวจเช็คค่าความถ่วงจำเพาะของ BATERY	✓			
7	ตรวจเช็คสภาพเครื่องยนต์	✓			
8	ตรวจเช็คท่ออากาศไอดี	✓			
9	ตรวจเช็คท่ออากาศไอเสีย	✓			
10	ตรวจเช็คตัวเรือน PUMP	✓			
11	ตรวจเช็คระบบ MANUAL START	✓			
12	ตรวจเช็คระบบระบายความร้อน	✓			
13	ตรวจเช็คการทำงานของเครื่องยนต์และ PUMP	✓			
	วัดแรงดันน้ำเข้า...-2...PSI	✓			
	วัดแรงดันน้ำออก...80...PSI	✓			
	ความเร็วรอบ...2500...RPM	✓			
	แรงดันน้ำมันเชื้อเพลิง...-...PSI	✓			
	แรงดันน้ำมันหล่อลื่น...60...PSI	✓			
	อุณหภูมิน้ำหล่อเย็น...80...F	✓			
	แอมมิเตอร์...7.2...AMP	✓			
	ชั่วโมงการทำงาน...8.2...ชม.	✓			
	CONTROL				
1	ตรวจเช็คชุดชาร์ท BATTERY	✓			
2	ตรวจเช็คสวิทซ์แรงดัน	✓			
3	ตรวจเช็คการทำงานของชุด PRV	✓			

หมายเหตุ

บันทึกผลการปฏิบัติงาน

☑ 1. ปฏิบัติงานเสร็จเรียบร้อย ☐ 2. ปฏิบัติงานแล้วเสร็จพบสิ่งที่ต้องแก้ไขอีก (CM)

PLUS +

บริษัท พลัส พร็อพเพอร์ตี้ จำกัด

ตารางตรวจเช็ค Fire Pump - ประจำสัปดาห์

รหัสงาน : FP/FRP-W	[redacted]
รหัส	CLS-002-B/Z58D00S001115-FP/FRP-0001
	: FIRE PUMP
เลขที่ใบงาน	WO-008/06/2022
วันที่ปฏิบัติ	17/06/2022
ชื่ออาคาร	[redacted]

ลำดับ	รายการ	ผลการตรวจเช็ค			หมายเหตุ (ค่าที่ตรวจวัดได้ ; ถ้ามี)
		ดี	แก้ไข	อาการเสีย	
	ENGINE				
1	ตรวจเช็คระบบน้ำมันเชื้อเพลิง 580 ลิตร	✓			
2	ตรวจเช็คระดับน้ำมันหล่อลื่น	✓			
3	ตรวจเช็คระดับน้ำหล่อเย็น	✓			
4	ตรวจเช็คสายพาน	✓			
5	ตรวจเช็คสภาพ BATERY	✓			
6	ตรวจเช็คค่าความถ่วงจำเพาะของ BATERY	✓			
7	ตรวจเช็คสภาพเครื่องยนต์	✓			
8	ตรวจเช็คท่ออากาศไอดี	✓			
9	ตรวจเช็คท่ออากาศไอเสีย	✓			
10	ตรวจเช็คตัวเรือน PUMP	✓			
11	ตรวจเช็คระบบ MANUAL START	✓			
12	ตรวจเช็คระบบระบายความร้อน	✓			
13	ตรวจเช็คการทำงานของเครื่องยนต์และ PUMP	✓			
	วัดแรงดันน้ำเข้า -2 PSI	✓			
	วัดแรงดันน้ำออก 80 PSI	✓			
	ความเร็วรอบ 3500 RPM	✓			
	แรงดันน้ำมันเชื้อเพลิง - PSI	✓			
	แรงดันน้ำมันหล่อลื่น 60 PSI	✓			
	อุณหภูมิน้ำหล่อเย็น 80 F	✓			
	แอมมิเตอร์ 7.2 AMP	✓			
	ชั่วโมงการทำงาน 81 ชม.	✓			
	CONTROL	✓			
1	ตรวจเช็คชุดชาร์ท BATTERY	✓			
2	ตรวจเช็คสวิทซ์แรงดัน	✓			
3	ตรวจเช็คการทำงานของชุด PRV	✓			

หมายเหตุ

บันทึกผลการปฏิบัติงาน

☑ 1. ปฏิบัติงานเสร็จเรียบร้อย ☐ 2. ปฏิบัติงานแล้วเสร็จพบสิ่งที่ต้องแก้ไขอีก (CM)

หน่วยงาน	...CLS.....	ใบตรวจเช็คตู้ดับเพลิง	วันที่ตรวจสอบ	15/01/65
อาคาร	...เชียร่าศรีปทุม.....		รหัสอุปกรณ์	....FHC-All-01.....

รายการ	สถานที่ติดตั้ง	วาล์วน้ำ		หัวหมุน		สายฉีด		ผลการตรวจสอบ		ถังดับเพลิง	ผลการตรวจสอบ		สถานที่ติดตั้ง
		ปกติ	แก้ไข	ปกติ	แก้ไข	ปกติ	แก้ไข	ปกติ	แก้ไข		ปกติ	แก้ไข	
FHC- A02-05	ทางออก ST3 ชั้น2	/		/		/		/		FEX- A02-01	/		ทางออก ST2 ชั้น2
FHC- A02-06	หน้าห้อง AHU 1 ชั้น2	/		/		/		/		FEX- A02-02	/		Fireman lift ชั้น2
FHC- A01-01	บ่อหน่วงข้างโครการชั้น1	/		/		/		/		FEX- A02-03	/		ทางออก ST1 ชั้น2
FHC- A01-02	Fireman lift ชั้น1	/		/		/		/		FEX- A02-04	/		ข้างลิฟต์โดยสาร ชั้น2
FHC- A01-03	หน้าห้องน้ำ Lobby ชั้น1	/		/		/		/		FEX- A02-05	/		ทางออก ST3 ชั้น2
FHC- A01-04	ทางออก ST1 ชั้น1	/		/		/		/		FEX- A02-06	/		หน้าห้อง AHU 1 ชั้น2
FHC- A01-05	หน้าลิฟต์โดยสาร ชั้น1	/		/		/		/		FEX- A01-01	/		บ่อหน่วงข้างโครการชั้น1
FHC- A01-06	ทางออก ST3 ชั้น1	/		/		/		/		FEX- A01-02	/		Fireman lift ชั้น1
										FEX- A01-03	/		หน้าห้องน้ำ Lobby ชั้น1
										FEX- A01-04	/		ทางออก ST1 ชั้น1
										FEX- A01-05	/		หน้าลิฟต์โดยสาร ชั้น1
										FEX- A01-06	/		ทางออก ST3 ชั้น1
										FEX- A01-07	/		ห้อง MDB ชั้น1
										FEX- A01-08	/		ห้อง MDB ชั้น1
										FEX- A01-09	/		ห้อง Generator ชั้น1
ลานจอดรถ										**ลานจอดรถ**			
FHC- B06-01	ทางออก ST5 ชั้น6	/		/		/		/		FEX- B06-01	/		ทางออก ST5 ชั้น6A
FHC- B05-01	ทางออก ST5 ชั้น5	/		/		/		/		FEX- B06-02	/		ลานจอด ชั้น6A
FHC- B05-02	ทางออก ST6 ชั้น5	/		/		/		/		FEX- B05-01	/		ทางออก ST6 ชั้น5B
FHC- B04-01	ทางออก ST5 ชั้น4	/		/		/		/		FEX- B05-02	/		ลานจอด ชั้น5B
FHC- B04-02	ทางออก ST6 ชั้น4	/		/		/		/		FEX- B05-03	/		ทางออก ST5 ชั้น5A
FHC- B03-01	ทางออก ST5 ชั้น3	/		/		/		/		FEX- B05-04	/		ลานจอด ชั้น5A
FHC- B03-02	ทางออก ST6 ชั้น3	/		/		/		/		FEX- B04-01	/		ทางออก ST6 ชั้น4B
FHC- B02-01	ทางออก ST5 ชั้น2	/		/		/		/		FEX- B04-02	/		ลานจอด ชั้น4B
FHC- B02-02	ทางออก ST6 ชั้น2	/		/		/		/		FEX- B04-03	/		ทางออก ST5 ชั้น4A
FHC- B01-01	ทางออก ST5 ชั้น1	/		/		/		/		FEX- B04-04	/		ลานจอด ชั้น4A
FHC- B01-02	ทางออก ST6 ชั้น1	/		/		/		/		FEX- B03-01	/		ทางออก ST6 ชั้น3B
										FEX- B03-02	/		ลานจอด ชั้น3B
										FEX- B03-03	/		ทางออก ST5 ชั้น3A
										FEX- B03-04	/		ลานจอด ชั้น3A
										FEX- B02-01	/		ทางออก ST6 ชั้น2B
										FEX- B02-02	/		ลานจอด ชั้น2B
										FEX- B02-03	/		ทางออก ST5 ชั้น2A
										FEX- B02-04	/		ลานจอด ชั้น2A
										FEX- B01-01	/		ทางออก ST6 ชั้น1B
										FEX- B01-02	/		ลานจอด ชั้น1B
										FEX- B01-03	/		ทางออก ST5 ชั้น1A
										FEX- B01-04	/		ลานจอด ชั้น1A
										FEX- B01-05	/		ห้อง fire pump ชั้น1

หมายเหตุ

บันทึกผลการปฏิบัติงาน

☑ 1. ปฏิบัติงานเสร็จเรียบร้อย

☐ 2. ปฏิบัติงานแล้วเสร็จพบสิ่งที่ต้องแก้ไขอีก (CM)

หน่วยงาน	...CLS.....	ใบตรวจเช็คตู้ดับเพลิง	วันที่ตรวจสอบ	15/01/65.....
อาคาร	...เชียร่าศรีปทุม.....		รหัสอุปกรณ์	....FHC-All-01.....

รายการ	สถานที่ติดตั้ง	วาล์วน้ำ		หัวหมุน		สายฉีด		ผลการตรวจสอบ		ถังดับเพลิง	ผลการตรวจสอบ		สถานที่ติดตั้ง
		ปกติ	แก้ไข	ปกติ	แก้ไข	ปกติ	แก้ไข	ปกติ	แก้ไข		ปกติ	แก้ไข	
FHC- A19-02	Fireman lift ชั้น19	/		/		/		/		FEX- A20-03	/		ทางออก ST1 ชั้น20
FHC- A19-03	ทางออก ST1 ชั้น19	/		/		/		/		FEX- A20-04	/		ข้างลิฟต์โดยสาร ชั้น20
FHC- A19-04	ข้างลิฟต์โดยสาร ชั้น19	/		/		/		/		FEX- A20-05	/		ทางออก ST3 ชั้น20
FHC- A19-05	ทางออก ST3 ชั้น19	/		/		/		/		FEX- A19-01	/		ทางออก ST2 ชั้น19
FHC- A18-01	ทางออก ST2 ชั้น18	/		/		/		/		FEX- A19-02	/		Fireman lift ชั้น19
FHC- A18-02	Fireman lift ชั้น18	/		/		/		/		FEX- A19-03	/		ทางออก ST1 ชั้น19
FHC- A18-03	ทางออก ST1 ชั้น18	/		/		/		/		FEX- A19-04	/		ข้างลิฟต์โดยสาร ชั้น19
FHC- A18-04	ข้างลิฟต์โดยสาร ชั้น18	/		/		/		/		FEX- A19-05	/		ทางออก ST3 ชั้น19
FHC- A18-05	ทางออก ST3 ชั้น18	/		/		/		/		FEX- A18-01	/		ทางออก ST2 ชั้น18
FHC- A17-01	ทางออก ST2 ชั้น17	/		/		/		/		FEX- A18-02	/		Fireman lift ชั้น18
FHC- A17-02	Fireman lift ชั้น17	/		/		/		/		FEX- A18-03	/		ทางออก ST1 ชั้น18
FHC- A17-03	ทางออก ST1 ชั้น17	/		/		/		/		FEX- A18-04	/		ข้างลิฟต์โดยสาร ชั้น18
FHC- A17-04	ข้างลิฟต์โดยสาร ชั้น17	/		/		/		/		FEX- A18-05	/		ทางออก ST3 ชั้น18
FHC- A17-05	ทางออก ST3 ชั้น17	/		/		/		/		FEX- A17-01	/		ทางออก ST2 ชั้น17
[illegible]- A16-01	ทางออก ST2 ชั้น16	/		/		/		/		FEX- A17-02	/		Fireman lift ชั้น17
FHC- A16-02	Fireman lift ชั้น16	/		/		/		/		FEX- A17-03	/		ทางออก ST1 ชั้น17
FHC- A16-03	ทางออก ST1 ชั้น16	/		/		/		/		FEX- A17-04	/		ข้างลิฟต์โดยสาร ชั้น17
FHC- A16-04	ข้างลิฟต์โดยสาร ชั้น16	/		/		/		/		FEX- A17-05	/		ทางออก ST3 ชั้น17
FHC- A16-05	ทางออก ST3 ชั้น16	/		/		/		/		FEX- A16-01	/		ทางออก ST2 ชั้น16
FHC- A15-01	ทางออก ST2 ชั้น15	/		/		/		/		FEX- A16-02	/		Fireman lift ชั้น16
FHC- A15-02	Fireman lift ชั้น15	/		/		/		/		FEX- A16-03	/		ทางออก ST1 ชั้น16
FHC- A15-03	ทางออก ST1 ชั้น15	/		/		/		/		FEX- A16-04	/		ข้างลิฟต์โดยสาร ชั้น16
FHC- A15-04	ข้างลิฟต์โดยสาร ชั้น15	/		/		/		/		FEX- A16-05	/		ทางออก ST3 ชั้น16
FHC- A15-05	ทางออก ST3 ชั้น15	/		/		/		/		FEX- A15-01	/		ทางออก ST2 ชั้น15
FHC- A14-01	ทางออก ST2 ชั้น14	/		/		/		/		FEX- A15-02	/		Fireman lift ชั้น15
FHC- A14-02	Fireman lift ชั้น14	/		/		/		/		FEX- A15-03	/		ทางออก ST1 ชั้น15
FHC- A14-03	ทางออก ST1 ชั้น14	/		/		/		/		FEX- A15-04	/		ข้างลิฟต์โดยสาร ชั้น15
FHC- A14-04	ข้างลิฟต์โดยสาร ชั้น14	/		/		/		/		FEX- A15-05	/		ทางออก ST3 ชั้น15
[illegible]- A14-05	ทางออก ST3 ชั้น14	/		/		/		/		FEX- A14-01	/		ทางออก ST2 ชั้น14
FHC- A13-01	ทางออก ST2 ชั้น13	/		/		/		/		FEX- A14-02	/		Fireman lift ชั้น14
FHC- A13-02	Fireman lift ชั้น13	/		/		/		/		FEX- A14-03	/		ทางออก ST1 ชั้น14
FHC- A13-03	ทางออก ST1 ชั้น13	/		/		/		/		FEX- A14-04	/		ข้างลิฟต์โดยสาร ชั้น14
FHC- A13-04	ข้างลิฟต์โดยสาร ชั้น13	/		/		/		/		FEX- A14-05	/		ทางออก ST3 ชั้น14
FHC- A13-05	ทางออก ST3 ชั้น13	/		/		/		/		FEX- A13-01	/		ทางออก ST2 ชั้น13
FHC- A12-01	ทางออก ST2 ชั้น12	/		/		/		/		FEX- A13-02	/		Fireman lift ชั้น13
FHC- A12-02	Fireman lift ชั้น12	/		/		/		/		FEX- A13-03	/		ทางออก ST1 ชั้น13
FHC- A12-03	ทางออก ST1 ชั้น12	/		/		/		/		FEX- A13-04	/		ข้างลิฟต์โดยสาร ชั้น13
FHC- A12-04	ข้างลิฟต์โดยสาร ชั้น12	/		/		/		/		FEX- A13-05	/		ทางออก ST3 ชั้น13
FHC- A12-05	ทางออก ST3 ชั้น12	/		/		/		/		FEX- A12-01	/		ทางออก ST2 ชั้น12
FHC- A11-01	ทางออก ST2 ชั้น11	/		/		/		/		FEX- A12-02	/		Fireman lift ชั้น12
FHC- A11-02	Fireman lift ชั้น11	/		/		/		/		FEX- A12-03	/		ทางออก ST1 ชั้น12
FHC- A11-03	ทางออก ST1 ชั้น11	/		/		/		/		FEX- A12-04	/		ข้างลิฟต์โดยสาร ชั้น12
FHC- A11-04	ข้างลิฟต์โดยสาร ชั้น11	/		/		/		/		FEX- A12-05	/		ทางออก ST3 ชั้น12
FHC- A11-05	ทางออก ST3 ชั้น11	/		/		/		/		FEX- A11-01	/		ทางออก ST2 ชั้น11

หน่วยงาน	...CLS.....	ใบตรวจเช็คตู้ดับเพลิง	วันที่ตรวจสอบ	15/01/65
อาคาร	...เชียร่าศรีปทุม.....		รหัสอุปกรณ์	....FHC-All-01.....

รายการ	สถานที่ติดตั้ง	วาล์วน้ำ		หัวหมุน		สายฉีด		ผลการตรวจสอบ		ถังดับเพลิง	ผลการตรวจสอบ		สถานที่ติดตั้ง
		ปกติ	แก้ไข	ปกติ	แก้ไข	ปกติ	แก้ไข	ปกติ	แก้ไข		ปกติ	แก้ไข	
FHC- A10-01	ทางออก ST2 ชั้น10	/		/		/		/		FEX- A11-02	/		Fireman lift ชั้น11
FHC- A10-02	Fireman lift ชั้น10	/		/		/		/		FEX- A11-03	/		ทางออก ST1 ชั้น11
FHC- A10-03	ทางออก ST1 ชั้น10	/		/		/		/		FEX- A11-04	/		ข้างลิฟต์โดยสาร ชั้น11
FHC- A10-04	ข้างลิฟต์โดยสาร ชั้น10	/		/		/		/		FEX- A11-05	/		ทางออก ST3 ชั้น11
FHC- A10-05	ทางออก ST3 ชั้น10	/		/		/		/		FEX- A10-01	/		ทางออก ST2 ชั้น10
FHC- A09-01	ทางออก ST2 ชั้น9	/		/		/		/		FEX- A10-02	/		Fireman lift ชั้น10
FHC- A09-02	Fireman lift ชั้น9	/		/		/		/		FEX- A10-03	/		ทางออก ST1 ชั้น10
FHC- A09-03	ทางออก ST1 ชั้น9	/		/		/		/		FEX- A10-04	/		ข้างลิฟต์โดยสาร ชั้น10
FHC- A09-04	ข้างลิฟต์โดยสาร ชั้น9	/		/		/		/		FEX- A10-05	/		ทางออก ST3 ชั้น10
FHC- A09-05	ทางออก ST3 ชั้น9	/		/		/		/		FEX- A09-01	/		ทางออก ST2 ชั้น9
FHC- A08-01	ทางออก ST2 ชั้น8	/		/		/		/		FEX- A09-02	/		Fireman lift ชั้น9
FHC- A08-02	Fireman lift ชั้น8	/		/		/		/		FEX- A09-03	/		ทางออก ST1 ชั้น9
FHC- A08-03	ทางออก ST1 ชั้น8	/		/		/		/		FEX- A09-04	/		ข้างลิฟต์โดยสาร ชั้น9
FHC- A08-04	ข้างลิฟต์โดยสาร ชั้น8	/		/		/		/		FEX- A09-05	/		ทางออก ST3 ชั้น9
[illegible]- A08-05	ทางออก ST3 ชั้น8	/		/		/		/		FEX- A08-01	/		ทางออก ST2 ชั้น8
FHC- A07-01	ทางออก ST2 ชั้น7	/		/		/		/		FEX- A08-02	/		Fireman lift ชั้น8
FHC- A07-02	Fireman lift ชั้น7	/		/		/		/		FEX- A08-03	/		ทางออก ST1 ชั้น8
FHC- A07-03	ทางออก ST1 ชั้น7	/		/		/		/		FEX- A08-04	/		ข้างลิฟต์โดยสาร ชั้น8
FHC- A07-04	ข้างลิฟต์โดยสาร ชั้น7	/		/		/		/		FEX- A08-05	/		ทางออก ST3 ชั้น8
FHC- A07-05	ทางออก ST3 ชั้น7	/		/		/		/		FEX- A07-01	/		ทางออก ST2 ชั้น7
FHC- A06-01	ทางออก ST2 ชั้น6	/		/		/		/		FEX- A07-02	/		Fireman lift ชั้น7
FHC- A06-02	Fireman lift ชั้น6	/		/		/		/		FEX- A07-03	/		ทางออก ST1 ชั้น7
FHC- A06-03	ทางออก ST1 ชั้น6	/		/		/		/		FEX- A07-04	/		ข้างลิฟต์โดยสาร ชั้น7
FHC- A06-04	ข้างลิฟต์โดยสาร ชั้น6	/		/		/		/		FEX- A07-05	/		ทางออก ST3 ชั้น7
FHC- A06-05	ทางออก ST3 ชั้น6	/		/		/		/		FEX- A06-01	/		ทางออก ST2 ชั้น6
FHC- A05-01	ทางออก ST2 ชั้น5	/		/		/		/		FEX- A06-02	/		Fireman lift ชั้น6
FHC- A05-02	Fireman lift ชั้น5	/		/		/		/		FEX- A06-03	/		ทางออก ST1 ชั้น6
FHC- A05-03	ทางออก ST1 ชั้น5	/		/		/		/		FEX- A06-04	/		ข้างลิฟต์โดยสาร ชั้น6
[illegible]- A05-04	ข้างลิฟต์โดยสาร ชั้น5	/		/		/		/		FEX- A06-05	/		ทางออก ST3 ชั้น6
FHC- A05-05	ทางออก ST3 ชั้น5	/		/		/		/		FEX- A05-01	/		ทางออก ST2 ชั้น5
FHC- A04-01	ทางออก ST2 ชั้น4	/		/		/		/		FEX- A05-02	/		Fireman lift ชั้น5
FHC- A04-02	Fireman lift ชั้น4	/		/		/		/		FEX- A05-03	/		ทางออก ST1 ชั้น5
FHC- A04-03	ทางออก ST1 ชั้น4	/		/		/		/		FEX- A05-04	/		ข้างลิฟต์โดยสาร ชั้น5
FHC- A04-04	ข้างลิฟต์โดยสาร ชั้น4	/		/		/		/		FEX- A05-05	/		ทางออก ST3 ชั้น5
FHC- A04-05	ทางออก ST3 ชั้น4	/		/		/		/		FEX- A04-01	/		ทางออก ST2 ชั้น4
FHC- A03-01	ทางออก ST2 ชั้น3	/		/		/		/		FEX- A04-02	/		Fireman lift ชั้น4
FHC- A03-02	Fireman lift ชั้น3	/		/		/		/		FEX- A04-03	/		ทางออก ST1 ชั้น4
FHC- A03-03	ทางออก ST1 ชั้น3	/		/		/		/		FEX- A04-04	/		ข้างลิฟต์โดยสาร ชั้น4
FHC- A03-04	ข้างลิฟต์โดยสาร ชั้น3	/		/		/		/		FEX- A04-05	/		ทางออก ST3 ชั้น4
FHC- A03-05	ทางออก ST3 ชั้น3	/		/		/		/		FEX- A03-01	/		ทางออก ST2 ชั้น3
FHC- A02-01	ทางออก ST2 ชั้น2	/		/		/		/		FEX- A03-02	/		Fireman lift ชั้น3
FHC- A02-02	Fireman lift ชั้น2	/		/		/		/		FEX- A03-03	/		ทางออก ST1 ชั้น3
FHC- A02-03	ทางออก ST1 ชั้น2	/		/		/		/		FEX- A03-04	/		ข้างลิฟต์โดยสาร ชั้น3
FHC- A02-04	ข้างลิฟต์โดยสาร ชั้น2	/		/		/		/		FEX- A03-05	/		ทางออก ST3 ชั้น3

หน่วยงาน ...CLS.....	ใบตรวจเช็คตู้ดับเพลิง	วันที่ตรวจสอบ .....
อาคาร ...เชียร่าศรีปทุม.....		รหัสอุปกรณ์ ....FHC-All-01.....

รายการ	สถานที่ติดตั้ง	วาล์วน้ำ		หัวหมุน		สายฉีด		ผลการตรวจสอบ		ถังดับเพลิง	ผลการตรวจสอบ		สถานที่ติดตั้ง
		ปกติ	แก้ไข	ปกติ	แก้ไข	ปกติ	แก้ไข	ปกติ	แก้ไข		ปกติ	แก้ไข	

หมายเหตุ

ผู้ตรวจเช็ค	[redacted]	ผู้จัดการอาคาร
ลงชื่อ		ลงชื่อ .....
..... / ..... /		..... / ..... / .....

หน่วยงาน ...CLS.....	ใบตรวจเช็คตู้ดับเพลิง	วันที่ตรวจสอบ 15/01/65
อาคาร ...เชียร่าศรีปทุม.....		รหัสอุปกรณ์ ....FHC-All-01.....

รายการ	สถานที่ติดตั้ง	วาล์วน้ำ		หัวหมุน		สายฉีด		ผลการตรวจสอบ		ถังดับเพลิง	ผลการตรวจสอบ		สถานที่ติดตั้ง
		ปกติ	แก้ไข	ปกติ	แก้ไข	ปกติ	แก้ไข	ปกติ	แก้ไข		ปกติ	แก้ไข	
FHC- A28-01	หน้าประตู Fireman lift ชั้น28	/		/		/		/		FEX- A29-01	/		ห้อง fireman lift ชั้น29
FHC- A28-02	Fireman lift ชั้น28	/		/		/		/		FEX- A29-02	/		ห้อง Booster Pump ชั้น29
FHC- A28-03	หน้าSky louge ชั้น28	/		/		/		/		FEX- A28-01	/		ห้องปั๊มสระว่ายน้ำ ชั้น28
FHC- A27-01	ทางออก ST2 ชั้น27	/		/		/		/		FEX- A28-02	/		หน้าห้องฟิตเนส ชั้น28
FHC- A27-02	Fireman lift ชั้น27	/		/		/		/		FEX- A28-03	/		fireman lift ชั้น28
FHC- A27-03	ทางออก ST1 ชั้น27	/		/		/		/		FEX- A28-04	/		หน้าSky louge ชั้น28
FHC- A27-04	ช้างลิฟต์โดยสาร ชั้น27	/		/		/		/		FEX- A28-05	/		ห้องเครื่องลิฟต์ ชั้น28
FHC- A27-05	ทางออก ST3 ชั้น27	/		/		/		/		FEX- A27-01	/		ทางออก ST2 ชั้น27
FHC- A26-01	ทางออก ST2 ชั้น26	/		/		/		/		FEX- A27-02	/		Fireman lift ชั้น27
FHC- A26-02	Fireman lift ชั้น26	/		/		/		/		FEX- A27-03	/		ทางออก ST1 ชั้น27
FHC- A26-03	ทางออก ST1 ชั้น26	/		/		/		/		FEX- A27-04	/		ช้างลิฟต์โดยสาร ชั้น27
FHC- A26-04	ช้างลิฟต์โดยสาร ชั้น26	/		/		/		/		FEX- A27-05	/		ทางออก ST3 ชั้น27
FHC- A26-05	ทางออก ST3 ชั้น26	/		/		/		/		FEX- A26-01	/		ทางออก ST2 ชั้น26
FHC- A25-01	ทางออก ST2 ชั้น25	/		/		/		/		FEX- A26-02	/		Fireman lift ชั้น26
FHC- A25-02	Fireman lift ชั้น25	/		/		/		/		FEX- A26-03	/		ทางออก ST1 ชั้น26
FHC- A25-03	ทางออก ST1 ชั้น25	/		/		/		/		FEX- A26-04	/		ช้างลิฟต์โดยสาร ชั้น26
FHC- A25-04	ช้างลิฟต์โดยสาร ชั้น25	/		/		/		/		FEX- A26-05	/		ทางออก ST3 ชั้น26
FHC- A25-05	ทางออก ST3 ชั้น25	/		/		/		/		FEX- A25-01	/		ทางออก ST2 ชั้น25
FHC- A24-01	ทางออก ST2 ชั้น24	/		/		/		/		FEX- A25-02	/		Fireman lift ชั้น25
FHC- A24-02	Fireman lift ชั้น24	/		/		/		/		FEX- A25-03	/		ทางออก ST1 ชั้น25
FHC- A24-03	ทางออก ST1 ชั้น24	/		/		/		/		FEX- A25-04	/		ช้างลิฟต์โดยสาร ชั้น25
FHC- A24-04	ช้างลิฟต์โดยสาร ชั้น24	/		/		/		/		FEX- A25-05	/		ทางออก ST3 ชั้น25
FHC- A24-05	ทางออก ST3 ชั้น24	/		/		/		/		FEX- A24-01	/		ทางออก ST2 ชั้น24
FHC- A23-01	ทางออก ST2 ชั้น23	/		/		/		/		FEX- A24-02	/		Fireman lift ชั้น24
FHC- A23-02	Fireman lift ชั้น23	/		/		/		/		FEX- A24-03	/		ทางออก ST1 ชั้น24
FHC- A23-03	ทางออก ST1 ชั้น23	/		/		/		/		FEX- A24-04	/		ช้างลิฟต์โดยสาร ชั้น24
FHC- A23-04	ช้างลิฟต์โดยสาร ชั้น23	/		/		/		/		FEX- A24-05	/		ทางออก ST3 ชั้น24
FHC- A23-05	ทางออก ST3 ชั้น23	/		/		/		/		FEX- A23-01	/		ทางออก ST2 ชั้น23
FHC- A22-01	ทางออก ST2 ชั้น22	/		/		/		/		FEX- A23-02	/		Fireman lift ชั้น23
FHC- A22-02	Fireman lift ชั้น22	/		/		/		/		FEX- A23-03	/		ทางออก ST1 ชั้น23
FHC- A22-03	ทางออก ST1 ชั้น22	/		/		/		/		FEX- A23-04	/		ช้างลิฟต์โดยสาร ชั้น23
FHC- A22-04	ช้างลิฟต์โดยสาร ชั้น22	/		/		/		/		FEX- A23-05	/		ทางออก ST3 ชั้น23
FHC- A22-05	ทางออก ST3 ชั้น22	/		/		/		/		FEX- A22-01	/		ทางออก ST2 ชั้น22
FHC- A21-01	ทางออก ST2 ชั้น21	/		/		/		/		FEX- A22-02	/		Fireman lift ชั้น22
FHC- A21-02	Fireman lift ชั้น21	/		/		/		/		FEX- A22-03	/		ทางออก ST1 ชั้น22
FHC- A21-03	ทางออก ST1 ชั้น21	/		/		/		/		FEX- A22-04	/		ช้างลิฟต์โดยสาร ชั้น22
FHC- A21-04	ช้างลิฟต์โดยสาร ชั้น21	/		/		/		/		FEX- A22-05	/		ทางออก ST3 ชั้น22
FHC- A21-05	ทางออก ST3 ชั้น21	/		/		/		/		FEX- A21-01	/		ทางออก ST2 ชั้น21
FHC- A20-01	ทางออก ST2 ชั้น20	/		/		/		/		FEX- A21-02	/		Fireman lift ชั้น21
FHC- A20-02	Fireman lift ชั้น20	/		/		/		/		FEX- A21-03	/		ทางออก ST1 ชั้น21
FHC- A20-03	ทางออก ST1 ชั้น20	/		/		/		/		FEX- A21-04	/		ช้างลิฟต์โดยสาร ชั้น21
FHC- A20-04	ช้างลิฟต์โดยสาร ชั้น20	/		/		/		/		FEX- A21-05	/		ทางออก ST3 ชั้น21
FHC- A20-05	ทางออก ST3 ชั้น20	/		/		/		/		FEX- A20-01	/		ทางออก ST2 ชั้น20
FHC- A19-01	ทางออก ST2 ชั้น19	/		/		/		/		FEX- A20-02	/		Fireman lift ชั้น20

หน่วยงาน ...CLS.....

อาคาร ...เชียร่าศรีปทุม.....

ใบตรวจเช็คตู้ดับเพลิง

วันที่ตรวจสอบ 15/12/65

รหัสอุปกรณ์ ....FHC-All-01.....

รายการ	สถานที่ติดตั้ง	วาล์วน้ำ		หัวหมุน		สายฉีด		ผลการตรวจสอบ		ถังดับเพลิง	ผลการตรวจสอบ		สถานที่ติดตั้ง
		ปกติ	แก้ไข	ปกติ	แก้ไข	ปกติ	แก้ไข	ปกติ	แก้ไข		ปกติ	แก้ไข	
FHC- A10-01	ทางออก ST2 ชั้น10	/		/		/		/		FEX- A11-02	/		Fireman lift ชั้น11
FHC- A10-02	Fireman lift ชั้น10	/		/		/		/		FEX- A11-03	/		ทางออก ST1 ชั้น11
FHC- A10-03	ทางออก ST1 ชั้น10	/		/		/		/		FEX- A11-04	/		ข้างลิฟต์โดยสาร ชั้น11
FHC- A10-04	ข้างลิฟต์โดยสาร ชั้น10	/		/		/		/		FEX- A11-05	/		ทางออก ST3 ชั้น11
FHC- A10-05	ทางออก ST3 ชั้น10	/		/		/		/		FEX- A10-01	/		ทางออก ST2 ชั้น10
FHC- A09-01	ทางออก ST2 ชั้น9	/		/		/		/		FEX- A10-02	/		Fireman lift ชั้น10
FHC- A09-02	Fireman lift ชั้น9	/		/		/		/		FEX- A10-03	/		ทางออก ST1 ชั้น10
FHC- A09-03	ทางออก ST1 ชั้น9	/		/		/		/		FEX- A10-04	/		ข้างลิฟต์โดยสาร ชั้น10
FHC- A09-04	ข้างลิฟต์โดยสาร ชั้น9	/		/		/		/		FEX- A10-05	/		ทางออก ST3 ชั้น10
FHC- A09-05	ทางออก ST3 ชั้น9	/		/		/		/		FEX- A09-01	/		ทางออก ST2 ชั้น9
FHC- A08-01	ทางออก ST2 ชั้น8	/		/		/		/		FEX- A09-02	/		Fireman lift ชั้น9
FHC- A08-02	Fireman lift ชั้น8	/		/		/		/		FEX- A09-03	/		ทางออก ST1 ชั้น9
FHC- A08-03	ทางออก ST1 ชั้น8	/		/		/		/		FEX- A09-04	/		ข้างลิฟต์โดยสาร ชั้น9
FHC- A08-04	ข้างลิฟต์โดยสาร ชั้น8	/		/		/		/		FEX- A09-05	/		ทางออก ST3 ชั้น9
- A08-05	ทางออก ST3 ชั้น8	/		/		/		/		FEX- A08-01	/		ทางออก ST2 ชั้น8
FHC- A07-01	ทางออก ST2 ชั้น7	/		/		/		/		FEX- A08-02	/		Fireman lift ชั้น8
FHC- A07-02	Fireman lift ชั้น7	/		/		/		/		FEX- A08-03	/		ทางออก ST1 ชั้น8
FHC- A07-03	ทางออก ST1 ชั้น7	/		/		/		/		FEX- A08-04	/		ข้างลิฟต์โดยสาร ชั้น8
FHC- A07-04	ข้างลิฟต์โดยสาร ชั้น7	/		/		/		/		FEX- A08-05	/		ทางออก ST3 ชั้น8
FHC- A07-05	ทางออก ST3 ชั้น7	/		/		/		/		FEX- A07-01	/		ทางออก ST2 ชั้น7
FHC- A06-01	ทางออก ST2 ชั้น6	/		/		/		/		FEX- A07-02	/		Fireman lift ชั้น7
FHC- A06-02	Fireman lift ชั้น6	/		/		/		/		FEX- A07-03	/		ทางออก ST1 ชั้น7
FHC- A06-03	ทางออก ST1 ชั้น6	/		/		/		/		FEX- A07-04	/		ข้างลิฟต์โดยสาร ชั้น7
FHC- A06-04	ข้างลิฟต์โดยสาร ชั้น6	/		/		/		/		FEX- A07-05	/		ทางออก ST3 ชั้น7
FHC- A06-05	ทางออก ST3 ชั้น6	/		/		/		/		FEX- A06-01	/		ทางออก ST2 ชั้น6
FHC- A05-01	ทางออก ST2 ชั้น5	/		/		/		/		FEX- A06-02	/		Fireman lift ชั้น6
FHC- A05-02	Fireman lift ชั้น5	/		/		/		/		FEX- A06-03	/		ทางออก ST1 ชั้น6
FHC- A05-03	ทางออก ST1 ชั้น5	/		/		/		/		FEX- A06-04	/		ข้างลิฟต์โดยสาร ชั้น6
C- A05-04	ข้างลิฟต์โดยสาร ชั้น5	/		/		/		/		FEX- A06-05	/		ทางออก ST3 ชั้น6
FHC- A05-05	ทางออก ST3 ชั้น5	/		/		/		/		FEX- A05-01	/		ทางออก ST2 ชั้น5
FHC- A04-01	ทางออก ST2 ชั้น4	/		/		/		/		FEX- A05-02	/		Fireman lift ชั้น5
FHC- A04-02	Fireman lift ชั้น4	/		/		/		/		FEX- A05-03	/		ทางออก ST1 ชั้น5
FHC- A04-03	ทางออก ST1 ชั้น4	/		/		/		/		FEX- A05-04	/		ข้างลิฟต์โดยสาร ชั้น5
FHC- A04-04	ข้างลิฟต์โดยสาร ชั้น4	/		/		/		/		FEX- A05-05	/		ทางออก ST3 ชั้น5
FHC- A04-05	ทางออก ST3 ชั้น4	/		/		/		/		FEX- A04-01	/		ทางออก ST2 ชั้น4
FHC- A03-01	ทางออก ST2 ชั้น3	/		/		/		/		FEX- A04-02	/		Fireman lift ชั้น4
FHC- A03-02	Fireman lift ชั้น3	/		/		/		/		FEX- A04-03	/		ทางออก ST1 ชั้น4
FHC- A03-03	ทางออก ST1 ชั้น3	/		/		/		/		FEX- A04-04	/		ข้างลิฟต์โดยสาร ชั้น4
FHC- A03-04	ข้างลิฟต์โดยสาร ชั้น3	/		/		/		/		FEX- A04-05	/		ทางออก ST3 ชั้น4
FHC- A03-05	ทางออก ST3 ชั้น3	/		/		/		/		FEX- A03-01	/		ทางออก ST2 ชั้น3
FHC- A02-01	ทางออก ST2 ชั้น2	/		/		/		/		FEX- A03-02	/		Fireman lift ชั้น3
FHC- A02-02	Fireman lift ชั้น2	/		/		/		/		FEX- A03-03	/		ทางออก ST1 ชั้น3
FHC- A02-03	ทางออก ST1 ชั้น2	/		/		/		/		FEX- A03-04	/		ข้างลิฟต์โดยสาร ชั้น3
FHC- A02-04	ข้างลิฟต์โดยสาร ชั้น2	/		/		/		/		FEX- A03-05	/		ทางออก ST3 ชั้น3

หน่วยงาน ...CLS.....

อาคาร ...เชียร่าศรีปทุม.....

ใบตรวจเช็คตู้ดับเพลิง

วันที่ตรวจสอบ 15/12/65

รหัสอุปกรณ์ ....FHC-All-01.....

รายการ	สถานที่ติดตั้ง	วาล์วน้ำ		หัวหมุน		สายฉีด		ผลการตรวจสอบ		ถังดับเพลิง	ผลการตรวจสอบ		สถานที่ติดตั้ง
		ปกติ	แก้ไข	ปกติ	แก้ไข	ปกติ	แก้ไข	ปกติ	แก้ไข		ปกติ	แก้ไข	
FHC- A02-05	ทางออก ST3 ชั้น2	/		/		/		/		FEX- A02-01	/		ทางออก ST2 ชั้น2
FHC- A02-06	หน้าห้อง AHU 1 ชั้น2	/		/		/		/		FEX- A02-02	/		Fireman lift ชั้น2
FHC- A01-01	บ่อหน่วงข้างโครการชั้น1	/		/		/		/		FEX- A02-03	/		ทางออก ST1 ชั้น2
FHC- A01-02	Fireman lift ชั้น1	/		/		/		/		FEX- A02-04	/		ข้างลิฟต์โดยสาร ชั้น2
FHC- A01-03	หน้าห้องน้ำ Lobby ชั้น1	/		/		/		/		FEX- A02-05	/		ทางออก ST3 ชั้น2
FHC- A01-04	ทางออก ST1 ชั้น1	/		/		/		/		FEX- A02-06	/		หน้าห้อง AHU 1 ชั้น2
FHC- A01-05	หน้าลิฟต์โดยสาร ชั้น1	/		/		/		/		FEX- A01-01	/		บ่อหน่วงข้างโครการชั้น1
FHC- A01-06	ทางออก ST3 ชั้น1	/		/		/		/		FEX- A01-02	/		Fireman lift ชั้น1
										FEX- A01-03	/		หน้าห้องน้ำ Lobby ชั้น1
										FEX- A01-04	/		ทางออก ST1 ชั้น1
										FEX- A01-05	/		หน้าลิฟต์โดยสาร ชั้น1
										FEX- A01-06	/		ทางออก ST3 ชั้น1
										FEX- A01-07	/		ห้อง MDB ชั้น1
										FEX- A01-08	/		ห้อง MDB ชั้น1
										FEX- A01-09	/		ห้อง Generator ชั้น1
ลานจอดรถ										**ลานจอดรถ**			
FHC- B06-01	ทางออก ST5 ชั้น6	/		/		/		/		FEX- B06-01	/		ทางออก ST5 ชั้น6A
FHC- B05-01	ทางออก ST5 ชั้น5	/		/		/		/		FEX- B06-02	/		ลานจอด ชั้น6A
FHC- B05-02	ทางออก ST6 ชั้น5	/		/		/		/		FEX- B05-01	/		ทางออก ST6 ชั้น5B
FHC- B04-01	ทางออก ST5 ชั้น4	/		/		/		/		FEX- B05-02	/		ลานจอด ชั้น5B
FHC- B04-02	ทางออก ST6 ชั้น4	/		/		/		/		FEX- B05-03	/		ทางออก ST5 ชั้น5A
FHC- B03-01	ทางออก ST5 ชั้น3	/		/		/		/		FEX- B05-04	/		ลานจอด ชั้น5A
FHC- B03-02	ทางออก ST6 ชั้น3	/		/		/		/		FEX- B04-01	/		ทางออก ST6 ชั้น4B
FHC- B02-01	ทางออก ST5 ชั้น2	/		/		/		/		FEX- B04-02	/		ลานจอด ชั้น4B
FHC- B02-02	ทางออก ST6 ชั้น2	/		/		/		/		FEX- B04-03	/		ทางออก ST5 ชั้น4A
FHC- B01-01	ทางออก ST5 ชั้น1	/		/		/		/		FEX- B04-04	/		ลานจอด ชั้น4A
FHC- B01-02	ทางออก ST6 ชั้น1	/		/		/		/		FEX- B03-01	/		ทางออก ST6 ชั้น3B
										FEX- B03-02	/		ลานจอด ชั้น3B
										FEX- B03-03	/		ทางออก ST5 ชั้น3A
										FEX- B03-04	/		ลานจอด ชั้น3A
										FEX- B02-01	/		ทางออก ST6 ชั้น2B
										FEX- B02-02	/		ลานจอด ชั้น2B
										FEX- B02-03	/		ทางออก ST5 ชั้น2A
										FEX- B02-04	/		ลานจอด ชั้น2A
										FEX- B01-01	/		ทางออก ST6 ชั้น1B
										FEX- B01-02	/		ลานจอด ชั้น1B
										FEX- B01-03	/		ทางออก ST5 ชั้น1A
										FEX- B01-04	/		ลานจอด ชั้น1A
										FEX- B01-05	/		ห้อง fire pump ชั้น1

หน่วยงาน ...CLS.....

อาคาร ...เชียร่าศรีปทุม.....

ใบตรวจเช็คตู้ดับเพลิง

วันที่ตรวจสอบ 15/2/65

รหัสอุปกรณ์ ....FHC-All-01.....

รายการ	สถานที่ติดตั้ง	วาล์วน้ำ		หัวหมุน		สายฉีด		ผลการตรวจสอบ		ถังดับเพลิง	ผลการตรวจสอบ		สถานที่ติดตั้ง
		ปกติ	แก้ไข	ปกติ	แก้ไข	ปกติ	แก้ไข	ปกติ	แก้ไข		ปกติ	แก้ไข	
FHC- A28-01	หน้าประตู Fireman lift ชั้น28	/		/		/		/		FEX- A29-01	/		ห้อง fireman lift ชั้น29
FHC- A28-02	Fireman lift ชั้น28	/		/		/		/		FEX- A29-02	/		ห้อง Booster Pump ชั้น29
FHC- A28-03	หน้าSky louge ชั้น28	/		/		/		/		FEX- A28-01	/		ห้องปั๊มสระว่ายน้ำ ชั้น28
FHC- A27-01	ทางออก ST2 ชั้น27	/		/		/		/		FEX- A28-02	/		หน้าห้องฟิตเนส ชั้น28
FHC- A27-02	Fireman lift ชั้น27	/		/		/		/		FEX- A28-03	/		fireman lift ชั้น28
FHC- A27-03	ทางออก ST1 ชั้น27	/		/		/		/		FEX- A28-04	/		หน้าSky louge ชั้น28
FHC- A27-04	ข้างลิฟต์โดยสาร ชั้น27	/		/		/		/		FEX- A28-05	/		ห้องเครื่องลิฟต์ ชั้น28
FHC- A27-05	ทางออก ST3 ชั้น27	/		/		/		/		FEX- A27-01	/		ทางออก ST2 ชั้น27
FHC- A26-01	ทางออก ST2 ชั้น26	/		/		/		/		FEX- A27-02	/		Fireman lift ชั้น27
FHC- A26-02	Fireman lift ชั้น26	/		/		/		/		FEX- A27-03	/		ทางออก ST1 ชั้น27
FHC- A26-03	ทางออก ST1 ชั้น26	/		/		/		/		FEX- A27-04	/		ข้างลิฟต์โดยสาร ชั้น27
FHC- A26-04	ข้างลิฟต์โดยสาร ชั้น26	/		/		/		/		FEX- A27-05	/		ทางออก ST3 ชั้น27
FHC- A26-05	ทางออก ST3 ชั้น26	/		/		/		/		FEX- A26-01	/		ทางออก ST2 ชั้น26
FHC- A25-01	ทางออก ST2 ชั้น25	/		/		/		/		FEX- A26-02	/		Fireman lift ชั้น26
- A25-02	Fireman lift ชั้น25	/		/		/		/		FEX- A26-03	/		ทางออก ST1 ชั้น26
FHC- A25-03	ทางออก ST1 ชั้น25	/		/		/		/		FEX- A26-04	/		ข้างลิฟต์โดยสาร ชั้น26
FHC- A25-04	ข้างลิฟต์โดยสาร ชั้น25	/		/		/		/		FEX- A26-05	/		ทางออก ST3 ชั้น26
FHC- A25-05	ทางออก ST3 ชั้น25	/		/		/		/		FEX- A25-01	/		ทางออก ST2 ชั้น25
FHC- A24-01	ทางออก ST2 ชั้น24	/		/		/		/		FEX- A25-02	/		Fireman lift ชั้น25
FHC- A24-02	Fireman lift ชั้น24	/		/		/		/		FEX- A25-03	/		ทางออก ST1 ชั้น25
FHC- A24-03	ทางออก ST1 ชั้น24	/		/		/		/		FEX- A25-04	/		ข้างลิฟต์โดยสาร ชั้น25
FHC- A24-04	ข้างลิฟต์โดยสาร ชั้น24	/		/		/		/		FEX- A25-05	/		ทางออก ST3 ชั้น25
FHC- A24-05	ทางออก ST3 ชั้น24	/		/		/		/		FEX- A24-01	/		ทางออก ST2 ชั้น24
FHC- A23-01	ทางออก ST2 ชั้น23	/		/		/		/		FEX- A24-02	/		Fireman lift ชั้น24
FHC- A23-02	Fireman lift ชั้น23	/		/		/		/		FEX- A24-03	/		ทางออก ST1 ชั้น24
FHC- A23-03	ทางออก ST1 ชั้น23	/		/		/		/		FEX- A24-04	/		ข้างลิฟต์โดยสาร ชั้น24
FHC- A23-04	ข้างลิฟต์โดยสาร ชั้น23	/		/		/		/		FEX- A24-05	/		ทางออก ST3 ชั้น24
FHC- A23-05	ทางออก ST3 ชั้น23	/		/		/		/		FEX- A23-01	/		ทางออก ST2 ชั้น23
C- A22-01	ทางออก ST2 ชั้น22	/		/		/		/		FEX- A23-02	/		Fireman lift ชั้น23
FHC- A22-02	Fireman lift ชั้น22	/		/		/		/		FEX- A23-03	/		ทางออก ST1 ชั้น23
FHC- A22-03	ทางออก ST1 ชั้น22	/		/		/		/		FEX- A23-04	/		ข้างลิฟต์โดยสาร ชั้น23
FHC- A22-04	ข้างลิฟต์โดยสาร ชั้น22	/		/		/		/		FEX- A23-05	/		ทางออก ST3 ชั้น23
FHC- A22-05	ทางออก ST3 ชั้น22	/		/		/		/		FEX- A22-01	/		ทางออก ST2 ชั้น22
FHC- A21-01	ทางออก ST2 ชั้น21	/		/		/		/		FEX- A22-02	/		Fireman lift ชั้น22
FHC- A21-02	Fireman lift ชั้น21	/		/		/		/		FEX- A22-03	/		ทางออก ST1 ชั้น22
FHC- A21-03	ทางออก ST1 ชั้น21	/		/		/		/		FEX- A22-04	/		ข้างลิฟต์โดยสาร ชั้น22
FHC- A21-04	ข้างลิฟต์โดยสาร ชั้น21	/		/		/		/		FEX- A22-05	/		ทางออก ST3 ชั้น22
FHC- A21-05	ทางออก ST3 ชั้น21	/		/		/		/		FEX- A21-01	/		ทางออก ST2 ชั้น21
FHC- A20-01	ทางออก ST2 ชั้น20	/		/		/		/		FEX- A21-02	/		Fireman lift ชั้น21
FHC- A20-02	Fireman lift ชั้น20	/		/		/		/		FEX- A21-03	/		ทางออก ST1 ชั้น21
FHC- A20-03	ทางออก ST1 ชั้น20	/		/		/		/		FEX- A21-04	/		ข้างลิฟต์โดยสาร ชั้น21
FHC- A20-04	ข้างลิฟต์โดยสาร ชั้น20	/		/		/		/		FEX- A21-05	/		ทางออก ST3 ชั้น21
FHC- A20-05	ทางออก ST3 ชั้น20	/		/		/		/		FEX- A20-01	/		ทางออก ST2 ชั้น20
FHC- A19-01	ทางออก ST2 ชั้น19	/		/		/		/		FEX- A20-02	/		Fireman lift ชั้น20

หน่วยงาน ...CLS.....

อาคาร ...เชียร่าศรีปทุม.....

ใบตรวจเช็คตู้ดับเพลิง

วันที่ตรวจสอบ 15/2/65

รหัสอุปกรณ์ ....FHC-All-01.....

รายการ	สถานที่ติดตั้ง	วาล์วน้ำ		หัวหมุน		สายฉีด		ผลการตรวจสอบ		ถังดับเพลิง	ผลการตรวจสอบ		สถานที่ติดตั้ง
		ปกติ	แก้ไข	ปกติ	แก้ไข	ปกติ	แก้ไข	ปกติ	แก้ไข		ปกติ	แก้ไข	
FHC- A19-02	Fireman lift ชั้น19	/		/		/		/		FEX- A20-03	/		ทางออก ST1 ชั้น20
FHC- A19-03	ทางออก ST1 ชั้น19	/		/		/		/		FEX- A20-04	/		ข้างลิฟต์โดยสาร ชั้น20
FHC- A19-04	ข้างลิฟต์โดยสาร ชั้น19	/		/		/		/		FEX- A20-05	/		ทางออก ST3 ชั้น20
FHC- A19-05	ทางออก ST3 ชั้น19	/		/		/		/		FEX- A19-01	/		ทางออก ST2 ชั้น19
FHC- A18-01	ทางออก ST2 ชั้น18	/		/		/		/		FEX- A19-02	/		Fireman lift ชั้น19
FHC- A18-02	Fireman lift ชั้น18	/		/		/		/		FEX- A19-03	/		ทางออก ST1 ชั้น19
FHC- A18-03	ทางออก ST1 ชั้น18	/		/		/		/		FEX- A19-04	/		ข้างลิฟต์โดยสาร ชั้น19
FHC- A18-04	ข้างลิฟต์โดยสาร ชั้น18	/		/		/		/		FEX- A19-05	/		ทางออก ST3 ชั้น19
FHC- A18-05	ทางออก ST3 ชั้น18	/		/		/		/		FEX- A18-01	/		ทางออก ST2 ชั้น18
FHC- A17-01	ทางออก ST2 ชั้น17	/		/		/		/		FEX- A18-02	/		Fireman lift ชั้น18
FHC- A17-02	Fireman lift ชั้น17	/		/		/		/		FEX- A18-03	/		ทางออก ST1 ชั้น18
FHC- A17-03	ทางออก ST1 ชั้น17	/		/		/		/		FEX- A18-04	/		ข้างลิฟต์โดยสาร ชั้น18
FHC- A17-04	ข้างลิฟต์โดยสาร ชั้น17	/		/		/		/		FEX- A18-05	/		ทางออก ST3 ชั้น18
FHC- A17-05	ทางออก ST3 ชั้น17	/		/		/		/		FEX- A17-01	/		ทางออก ST2 ชั้น17
- A16-01	ทางออก ST2 ชั้น16	/		/		/		/		FEX- A17-02	/		Fireman lift ชั้น17
FHC- A16-02	Fireman lift ชั้น16	/		/		/		/		FEX- A17-03	/		ทางออก ST1 ชั้น17
FHC- A16-03	ทางออก ST1 ชั้น16	/		/		/		/		FEX- A17-04	/		ข้างลิฟต์โดยสาร ชั้น17
FHC- A16-04	ข้างลิฟต์โดยสาร ชั้น16	/		/		/		/		FEX- A17-05	/		ทางออก ST3 ชั้น17
FHC- A16-05	ทางออก ST3 ชั้น16	/		/		/		/		FEX- A16-01	/		ทางออก ST2 ชั้น16
FHC- A15-01	ทางออก ST2 ชั้น15	/		/		/		/		FEX- A16-02	/		Fireman lift ชั้น16
FHC- A15-02	Fireman lift ชั้น15	/		/		/		/		FEX- A16-03	/		ทางออก ST1 ชั้น16
FHC- A15-03	ทางออก ST1 ชั้น15	/		/		/		/		FEX- A16-04	/		ข้างลิฟต์โดยสาร ชั้น16
FHC- A15-04	ข้างลิฟต์โดยสาร ชั้น15	/		/		/		/		FEX- A16-05	/		ทางออก ST3 ชั้น16
FHC- A15-05	ทางออก ST3 ชั้น15	/		/		/		/		FEX- A15-01	/		ทางออก ST2 ชั้น15
FHC- A14-01	ทางออก ST2 ชั้น14	/		/		/		/		FEX- A15-02	/		Fireman lift ชั้น15
FHC- A14-02	Fireman lift ชั้น14	/		/		/		/		FEX- A15-03	/		ทางออก ST1 ชั้น15
FHC- A14-03	ทางออก ST1 ชั้น14	/		/		/		/		FEX- A15-04	/		ข้างลิฟต์โดยสาร ชั้น15
FHC- A14-04	ข้างลิฟต์โดยสาร ชั้น14	/		/		/		/		FEX- A15-05	/		ทางออก ST3 ชั้น15
C- A14-05	ทางออก ST3 ชั้น14	/		/		/		/		FEX- A14-01	/		ทางออก ST2 ชั้น14
FHC- A13-01	ทางออก ST2 ชั้น13	/		/		/		/		FEX- A14-02	/		Fireman lift ชั้น14
FHC- A13-02	Fireman lift ชั้น13	/		/		/		/		FEX- A14-03	/		ทางออก ST1 ชั้น14
FHC- A13-03	ทางออก ST1 ชั้น13	/		/		/		/		FEX- A14-04	/		ข้างลิฟต์โดยสาร ชั้น14
FHC- A13-04	ข้างลิฟต์โดยสาร ชั้น13	/		/		/		/		FEX- A14-05	/		ทางออก ST3 ชั้น14
FHC- A13-05	ทางออก ST3 ชั้น13	/		/		/		/		FEX- A13-01	/		ทางออก ST2 ชั้น13
FHC- A12-01	ทางออก ST2 ชั้น12	/		/		/		/		FEX- A13-02	/		Fireman lift ชั้น13
FHC- A12-02	Fireman lift ชั้น12	/		/		/		/		FEX- A13-03	/		ทางออก ST1 ชั้น13
FHC- A12-03	ทางออก ST1 ชั้น12	/		/		/		/		FEX- A13-04	/		ข้างลิฟต์โดยสาร ชั้น13
FHC- A12-04	ข้างลิฟต์โดยสาร ชั้น12	/		/		/		/		FEX- A13-05	/		ทางออก ST3 ชั้น13
FHC- A12-05	ทางออก ST3 ชั้น12	/		/		/		/		FEX- A12-01	/		ทางออก ST2 ชั้น12
FHC- A11-01	ทางออก ST2 ชั้น11	/		/		/		/		FEX- A12-02	/		Fireman lift ชั้น12
FHC- A11-02	Fireman lift ชั้น11	/		/		/		/		FEX- A12-03	/		ทางออก ST1 ชั้น12
FHC- A11-03	ทางออก ST1 ชั้น11	/		/		/		/		FEX- A12-04	/		ข้างลิฟต์โดยสาร ชั้น12
FHC- A11-04	ข้างลิฟต์โดยสาร ชั้น11	/		/		/		/		FEX- A12-05	/		ทางออก ST3 ชั้น12
FHC- A11-05	ทางออก ST3 ชั้น11	/		/		/		/		FEX- A11-01	/		ทางออก ST2 ชั้น11

บริหารงานโดย บริษัท พลัส พร็อพเพอร์ตี้ จำกัด FRM-PMR-071 Rev.00/ 15 Aug 2020

ตารางตรวจเช็คสระว่ายน้ำ .....เชียล่า ศรีปทุม.....

เดือน .....มิถุนายน..... พ.ศ.....2565.....

หน่วยงาน.....PMR-C.....

รายการ / วันที่	ค่าเคมีสระว่ายน้ำ			สถานะ		ปริมาณการเติมเคมี (Kg.)				มิเตอร์น้ำ	ปริมาณการใช้น้ำ	ผู้ตรวจสอบ	หมายเหตุ
	CL	PH	Salt	ปกติ	แก้ไข	CL	โซดาแอช Na_2CO_3	กรดเกลือ	เกลือ				
1	-	-	-	✓	-	-	-	-	-	-	-	[redacted]	สระว่ายน้ำ
2	-	-	-	-	-	-	-	-	-	-	-		
3	-	-	-	-	-	-	-	-	-	-	-		
4	-	-	-	-	-	-	-	-	-	-	-		
5	3.0	8.2	-	/	-	-	-	-	900กก.	-	-		
6	3.0	7.8	-	/	-	-	-	-	-	-	-		
7	3.0	7.8	-	/	-	-	-	-	-	-	-		
8	3.0	7.6	-	✓	-	-	-	-	-	-	-		
9	0.2	8.2	-	✓	-	-	-	-	-	-	-		
10	0.6	6.8	-	✓	-	-	-	-	-	-	-		
11	3.0	7.2	-	✓	-	-	-	-	-	-	-		
12	3.0	7.2	-	✓	-	-	-	-	-	-	-		
13	1.5	7.2	-	✓	-	-	-	-	-	-	-		
14	1.5	7.6	-	/	-	-	-	-	-	-	-		
15	1.5	7.6	-	/	-	-	-	-	-	-	-		
16	3.0	7.6	-	/	-	-	-	-	-	-	-		
17	3.0	7.6	-	/	-	-	-	-	-	-	-		
18	3.0	7.6	-	/	-	-	-	-	-	-	-		
19	0.2	7.6	-	/	-	-	-	-	750 กก.	-	-		
20	0	7.6	-	/	-	-	-	-	-	-	-		
21	1.5	7.6	-	✓	-	-	-	-	-	-	-		
22	1.5	7.6	-	✓	-	-	-	-	-	-	-		
23	1.5	7.6	-	✓	-	-	-	-	-	-	-		
24	1.0	7.6	-	/	-	-	-	-	-	-	-		
25	1.0	7.6	-	/	-	-	-	-	-	-	-		
26	3.0	7.6	-	/	-	-	-	-	-	-	-		
27	3.0	7.2	-	/	-	-	-	-	-	-	-		
28	3.0	7.6	-	/	-	-	-	-	-	-	-		
29	3.0	7.6	-	/	-	-	-	-	-	-	-		
30	1.5	8.2	-	/	-	-	-	-	-	-	-		
31													

ตรวจสอบโดย [redacted] วันที่

หน่วยงาน ...CLS.....	ใบตรวจเช็คตู้ดับเพลิง	วันที่ตรวจสอบ 15/2/65
อาคาร ...เชียร่าศรีปทุม.....		รหัสอุปกรณ์ ....FHC-All-01.....

รายการ	สถานที่ติดตั้ง	วาล์วน้ำ		หัวหมุน		สายฉีด		ผลการตรวจสอบ		ถังดับเพลิง	ผลการตรวจสอบ		สถานที่ติดตั้ง
		ปกติ	แก้ไข	ปกติ	แก้ไข	ปกติ	แก้ไข	ปกติ	แก้ไข		ปกติ	แก้ไข	
		/											
		/											
		/											
		/											
		/											

หมายเหตุ

ผู้ตรวจเช็ค

ลงชื่อ .....

15 / 2 / 65

[redacted]

ผู้จัดการอาคาร

ลงชื่อ .....

...../...../.....

ตารางตรวจเช็คสระว่ายน้ำ .....เชียล่า ศรีปทุม.....

เดือน .....เมษายน..... พ.ศ.....2565.....

หน่วยงาน.....PMR-C.....

วันที่ / รายการ	ค่าเคมีสระว่ายน้ำ CL	PH	Salt	สถานะ ปกติ	แก้ไข	ปริมาณการเติมเคมี (Kg.) CL	โซดาแอช Na_2CO_3	กรดเกลือ	เกลือ	มิเตอร์น้ำ	ปริมาณการใช้น้ำ	ผู้ตรวจสอบ	หมายเหตุ
1	0.2	7.8	–	/		–	–	–	–	–	–	[redacted]	
2	3.0	8.2	–	/		–	–	–	50 กก.	–	–		
3	3.0	8.2	–	/		–	–	–	–	–	–		
4	3.0	8.2	–	/		–	–	–	–	–	–		
5	3.0	8.2	–	/		–	–	–	–	–	–		
6	3.0	8.2	–	/		–	–	–	–	–	–		
7	3.0	8.2	–	/		–	–	–	–	–	–		
8	3.0	8.2	–	/		–	–	–	–	–	–		
9	3.0	8.2	–	/		–	–	–	–	–	–		
10	3.0	8.2	–	/		–	–	–	–	–	–		
11	1.0	7.8	–	/		–	–	–	–	–	–		
12	1.0	8.2	–	/		–	–	–	–	–	–		
13	1.0	7.6	–	/		–	–	–	–	–	–		
14	1.5	8.2		/		–	–	–	–	–	–		
15	1.5	8.2		/		–	–	–	–	–	–		
16	1.5	8.2		/		–	–	–	–	–	–		
17	1.5	8.2		/		–	–	–	–	–	–		
18	1.5	8.2		/		–	–	–	–	–	–		
19	1.5	8.2		/		–	–	–	–	–	–		
20	1.5	8.2		/		–	–	–	–	–	–		
21	1.5	8.2		/		–	–	–	–	–	–		
22	1.0	7.8		/		–	–	–	–	–	–		
23	1.0	7.8		/		–	–	–	–	–	–		
24	0.6	7.8		/		–	–	–	125 กก.	–	–		
25	1.0	8.2		/		–	–	–	–	–	–		
26	3.0	8.2		/		–	–	–	–	–	–		
27	3.0	8.2		/		–	–	–	–	–	–		
28	3.0	8.2		/		–	–	–	–	–	–		
29	1.5	8.2		/		–	–	–	–	–	–		
30	1.5	8.2		/		–	–	–	–	–	–		
31													

[redacted] วันที่ 1/5/65

FRM-PMR-062 Rev.00/ 15 Aug 2020

ตารางตรวจเช็คสระว่ายน้ำ .....เชียล่า ศรีปทุม.....

เดือน .....พฤษภาคม..... พ.ศ.....2565.....

หน่วยงาน.....PMR-C.....

วันที่ / รายการ	ค่าเคมีสระว่ายน้ำ CL	PH	Salt	สถานะ ปกติ	แก้ไข	ปริมาณการเติมเคมี (Kg.) CL	โซดาแอช Na_2CO_3	กรดเกลือ	เกลือ	มิเตอร์น้ำ	ปริมาณการใช้น้ำ	ผู้ตรวจสอบ	หมายเหตุ
1	1.5	8.2	–	/	–	–	–	–	–	–	–	[redacted]	
2	1.5	8.2	–	/	–	–	–	–	–	–	–		
3	1.5	8.2	–	/	–	–	–	–	–	–	–		
4	1.5	8.2	–	/	–	–	–	–	–	–	–		
5	1.5	8.2	–	/	–	–	–	–	–	–	–		
6	1.0	8.2	–	/	–	–	–	–	–	–	–		
7	1.0	8.2	–	/	–	–	–	–	–	–	–		
8	1.5	7.8	–	/	–	–	–	–	–	–	–		
9	2.0	7.6	–		/	–	–	–	–	–	–		
10	1.5	7.6	–	/	–	–	–	–	–	–	–		
11	1.5	7.8	–	/	–	–	–	–	–	–	–		
12	1.5	8.2	–	/	–	–	–	–	–	–	–		
13	1.5	7.8	–	/	–	–	–	–	–	–	–		
14	1.5	7.8	–	/	–	–	–	–	–	–	–		
15	1.0	7.8	–	/	–	–	–	–	–	–	–		
16	1.0	7.8	–	/	–	–	–	–	–	–	–		
17	1.0	7.8	–	/	–	–	–	–	–	–	–		
18	1.0	8.2	–	/	–	–	–	–	–	–	–		
19	1.0	8.2	–	/	–								
20	1.0	8.2	–	/	–	–	–	–	–	–	–		
21	1.0	8.2	–	/	–	–	–	–	–	–	–		
22	0.2	8.2	–	/	–	–	–	–	–	–	–		
23	0.2	8.2	–	/	–	–	–	–	–	–	–		
24	0.2	8.2	–	/	–	–	–	–	–	–	–		
25	0.2	7.6	–	/	–	–	–	–	–	–	–		
26	1.0	7.6	–	/	–	–	–	–	150	–	–		
27	1.0	7.6	–	/	–	–	–	–	–	–	–		
28	1.0	8.2	–	/	–	–	–	–	–	–	–		
29	1.0	8.2	–	/	–	–	–	–	–	–	–		
30	0.2	8.2	–	/	–	–	–	–	–	–	–		
31	0.0	0.0	–	/	–	–	–	–	–	–	–		

[redacted] วันที่ 1/6/65

FRM-PMR-062 Rev.00/ 15 Aug 2020

ตารางตรวจเช็คสระว่ายน้ำ .....เซียล่า ศรีปทุม.....

เดือน .....กุมภาพันธ์..... พ.ศ.....2565.....

หน่วยงาน.....PMR-C.....

วันที่	ค่าเคมีสระว่ายน้ำ CL	PH	Salt	สถานะ ปกติ	แก้ไข	ปริมาณการเติมเคมี (Kg.) CL	โซดาแอช Na_2CO_3	กรดเกลือ	เกลือ	มิเตอร์น้ำ	ปริมาณการใช้น้ำ	ผู้ตรวจเช็ค	หมายเหตุ
1	1.5	8.2	-	✓		-	-	-	-	-	-	[redacted]	
2	1.0	8.2	-	✓		-	-	-	-	-	-		
3	3.0	8.2	-	✓		-	-	-	-	-	-		
4	3.0	8.2	-	✓		-	-	-	-	-	-		
5	3.0	8.2	-	✓		-	-	-	-	-	-		
6	1.5	8.2	-	✓		-	-	-	-	-	-		
7	1.5	8.2	-	✓		-	-	-	-	-	-		
8	1.3	8.2	-	✓		-	-	-	-	-	-		
9	3	7.6	-	✓		-	-	-	-	-	-		
10	3	7.6	-	✓		-	-	-	-	-	-		
11	1	7.6	-	✓		-	-	-	-	-	-		
12	1.0	8.2	-	✓		-	-	-	-	-	-		
13	1.0	8.2	-	✓		-	-	-	-	-	-		
14	0.6	8.2	-	✓		-	-	-	-	-	-		
15	0.6	8.2	-	✓		-	-	-	-	-	-		
16	1.5	8.2	-	✓		-	-	-	-	-	-		
17	1.5	8.2	-	✓		-	-	-	-	-	-		
18	1.5	8.2	-	✓		-	-	-	-	-	-		
19	1.5	7.8	-	✓		-	-	-	-	-	-		
20	3.0	8.2	-	✓		-	-	-	-	-	-		
21	3.0	8.2	-	✓		-	-	-	-	-	-		
22	3.0	8.2	-	✓		-	-	-	-	-	-		
23	3.0	8.2	-	✓		-	-	-	-	-	-		
24	3.0	7.8	-	✓		-	-	-	-	-	-		
25	3.0	7.8	-	✓		-	-	-	-	-	-		
26	3.0	7.8	-	✓		-	-	-	-	-	-		
27	3.0	7.8	-	✓		-	-	-	-	-	-		
28	3.0	8.2	-	✓		-	-	-	-	-	-		
29													
30													
31													

[redacted]

วันที่ 1/3/65

FRM-PMR-062 Rev.00/ 15 Aug 2020

ตารางตรวจเช็คสระว่ายน้ำ .....เซียล่า ศรีปทุม.....

เดือน .....มีนาคม..... พ.ศ.....2565.....

หน่วยงาน.....PMR-C.....

วันที่	ค่าเคมีสระว่ายน้ำ CL	PH	Salt	สถานะ ปกติ	แก้ไข	ปริมาณการเติมเคมี (Kg.) CL	โซดาแอช Na_2CO_3	กรดเกลือ	เกลือ	มิเตอร์น้ำ	ปริมาณการใช้น้ำ	ผู้ตรวจสอบ	หมายเหตุ
1	3.0	8.2	-	✓		-	-	-	-	-	-	[redacted]	
2	3.0	8.2	-	✓		-	-	-	-	-	-		
3	3.0	8.2	-	✓		-	-	-	-	-	-		
4	3.0	8.2	-	✓		-	-	-	-	-	-		
5	3.0	8.2	-	✓		-	-	-	-	-	-		
6	3.0	8.2	-	✓		-	-	-	-	-	-		
7	3.0	7.8	-	✓		-	-	-	-	-	-		
8	3.0	8.2	-	✓		-	-	-	-	-	-		
9	3.0	8.2	-	✓		-	-	-	-	-	-		
10	1.0	7.6	-	✓		-	-	-	-	-	-		
11	1.5	7.8	-	✓		-	-	-	-	-	-		
12	1.5	7.8	-	✓		-	-	-	-	-	-		
13	3.0	7.8	-	✓		-	-	-	-	-	-		
14	1.5	7.8	-	✓		-	-	-	-	-	-		
15	1.5	7.8	-	✓		-	-	-	-	-	-		
16	1.5	7.8	-	✓		-	-	-	-	-	-		
17	1.5	7.8	-	✓		-	-	-	-	-	-		
18	1.0	7.8	-	✓		-	-	-	-	-	-		
19	1.0	7.8	-	✓		-	-	-	-	-	-		
20	1.0	7.8	-	✓		-	-	-	-	-	-		
21	1.0	7.6	-	✓		-	-	-	-	-	-		
22	0.2	7.8	-	✓		-	-	-	-	-	-		
23	2.2	7.8	-	✓		-	-	-	75	-	-		
24	3.0	8.2	-	✓		-	-	-	-	-	-		
25	3.0	8.2	-	✓		-	-	-	-	-	-		
26	3.0	8.2	-	✓		-	-	-	-	-	-		
27	3.0	8.2	-	✓		-	-	-	-	-	-		
28	0.6	6.8	-	✓		-	-	-	-	-	-		
29	0.6	7.6	-	✓		-	-	-	-	-	-		
30	0.6	7.6	-	✓		-	-	-	-	-	-		
31	0.6	7.6	-	✓		-	-	-	-	-	-		

[redacted]

วันที่ 1/4/65

FRM-PMR-062 Rev.00/ 15 Aug 2020

แบบ ทส. ๑

แบบบันทึกรายละเอียดของสถิติและข้อมูลซึ่งแสดงผลการทำงานของระบบบำบัดน้ำเสีย ของแหล่งกำเนิดมลพิษ

แหล่งกำเนิดมลพิษ ตั้งอยู่เลขที่ 2999 หมู่ที่ - ซอย พหลโยธิน
ถนน พหลโยธิน แขวง/ตำบล ลาดยาว เขต/อำเภอ จตุจักร
จังหวัด กรุงเทพมหานคร โทรศัพท์ 02-005-6203 โทรสาร.....
มี คุณอรรถสิทธิ์ อินยาวิเลิศ เป็นเจ้าของหรือผู้ครอบครองแหล่งกำเนิดมลพิษ ประกอบ
กิจการประเภท ประเภท ก ตั้งแต่ 500 ห้องขึ้นไป นิติบุคคลอาคารชุด
ใบอนุญาตเลขที่ (ถ้ามี)..... ออกให้โดย ..... หมดอายุ.....
ซึ่งมีแผนผังแสดงการทำงานของระบบบำบัดน้ำเสีย ดังนี้

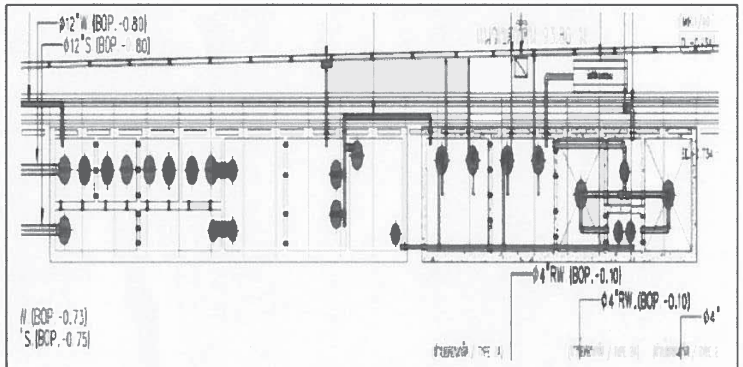

1. บ่อดักไขมัน 2.บ่อเกรอะ 3.บ่อสูบน้ำเสีย 4.บ่อเติมอากาศ 5.บ่อตกตะกอน 6.บ่อสูบตะกอน 7. บ่อเก็บตะกอนข้น 8.บ่อน้ำใส

ได้จัดเก็บสถิติและข้อมูลแสดงผลการทำงานของระบบบำบัดน้ำเสียปรากฏตามตาราง ดังนี้

ตารางตรวจเช็คสระว่ายน้ำ .....เขียล่า ศรีปทุม.....
เดือน .....มกราคม..... พ.ศ....2565.....
หน่วยงาน.....PMR-C.....

รายการ / วันที่	ค่าเคมีสระว่ายน้ำ			สถานะ		ปริมาณการเติมเคมี (Kg.)				มิเตอร์น้ำ	ปริมาณการใช้น้ำ	ผู้ตรวจเช็ค	หมายเหตุ
	CL	PH	Salt	ปกติ	แก้ไข	CL	โซดาแอช Na_2CO_3	กรดเกลือ	เกลือ				
1	0.2	7.8			/							[redacted]	
2	0.2	7.8			/								
3	1	8.2		/									
4	1.5	8.2		/									
5	1.5	8.2		/									
6	3.0	8.2		/									
7	3.0	7.8	-	/		-	-	-	-				
8	3.0	8.2		/									
9	3.0	8.2		/									
10	3.0	7.8	-	/		-	-	-	-				
11	3.0	8.2		/									
12	3.0	8.2	-	/		-	-	-	-				
13	3.0	8.2	-	/		-	-	-	-				
14	3.0	8.2	-	/		-	-	-	-				
15	3.0	8.2	-	/		-	-	-	-				
16	3.0	8.2	-	/		-	-	-	-				
17	3.0	7.6	-	/		-	-	-	-				
18	3.0	8.2	-	/		-	-	-	-				
19	3.0	7.8	-	/		-	-	-	-				
20	3.0	7.6	-	/		-	-	-	-				
21	3.0	7.6	-	/		-	-	-	-				
22	3.0	7.6	-	/		-	-	-	-				
23	3.0	7.6	-	/		-	-	-	-				
24	3.0	7.6	-	/		-	-	-	-				
25	1.0	8.2	-	/		-	-	/	/				
26	0.6	8.2	-		/	-	-	-	3				
27	1.5	8.2	-	/		-	-	-	-				
28	0.6	8.2	-		/	-	-	-	3				
29	1.0	7.6	-	/	-	-	-	-	-				
30	7.8	3.0	-	/		-	-	-	-				
[redacted]											31/165		

สถิติและข้อมูลที่เก็บจากแหล่งกำเนิดมลพิษ															
วันเดือนปี	ปริมาณการใช้ไฟฟ้าของระบบบำบัดน้ำเสีย (หน่วย)	ปริมาณน้ำใช้ในทุกกิจกรรมของแหล่งกำเนิดมลพิษ (ลบ.ม.)	ปริมาณน้ำเสียที่เข้าระบบบำบัดน้ำเสีย (ลบ.ม.)	การระบายน้ำทิ้งจากระบบบำบัดน้ำเสีย (ระบาย/ไม่ระบาย)	ปริมาณสารเคมีหรือสารสกัดชีวภาพที่ใช้ (ชื่อ/ปริมาณ) (ลิตรหรือกิโลกรัม)	การทำงานของระบบบำบัดน้ำเสีย							ปริมาณตะกอนส่วนเกินที่เกิดขึ้นจากระบบบำบัดน้ำเสียที่นำไปกำจัด (ลบ.ม.)	ปัญหาอุปสรรคและแนวทางแก้ไข	ลายมือชื่อผู้บันทึก
						ระบบบำบัดน้ำเสีย (ปกติ/ผิดปกติ)	เครื่องสูบน้ำ (ปกติ/ผิดปกติ)	เครื่องเติมอากาศ (ปกติ/ผิดปกติ)	เครื่องกวน/ผสมน้ำ (ปกติ/ผิดปกติ)	เครื่องกวน/ผสมสารเคมี (ปกติ/ผิดปกติ)	เครื่องสูบตะกอน (ปกติ/ผิดปกติ)	อื่นๆ (ระบุ) (ปกติ/ผิดปกติ)			
1/5/2565	215.75	134	107.2	ระบาย	--	✓	✓	✓	--	--	--	--	--	--	[redacted]
2/5/2565	215.75	106	84.8	ระบาย	--	✓	✓	✓	--	--	--	--	--	--	
3/5/2565	215.75	107	85.6	ระบาย	--	✓	✓	✓	--	--	--	--	--	--	
4/5/2565	215.75	115	92	ระบาย	--	✓	✓	✓	--	--	--	--	--	--	
5/5/2565	215.75	114	91.2	ระบาย	--	✓	✓	✓	--	--	--	--	--	--	
6/5/2565	215.75	155	124	ระบาย	--	✓	✓	✓	--	--	--	--	--	--	
7/5/2565	215.75	114	91.2	ระบาย	--	✓	✓	✓	--	--	--	--	--	--	
8/5/2565	215.75	155	124	ระบาย	--	✓	✓	✓	--	--	--	--	--	--	
9/5/2565	215.75	114	91.2	ระบาย	--	✓	✓	✓	--	--	--	--	--	--	
10/5/2565	215.75	104	83.2	ระบาย	--	✓	✓	✓	--	--	--	--	--	--	
11/5/2565	215.75	110	88	ระบาย	--	✓	✓	✓	--	--	--	--	--	--	
12/5/2565	215.75	102	81.6	ระบาย	--	✓	✓	✓	--	--	--	--	--	--	
13/5/2565	215.75	130	104	ระบาย	--	✓	✓	✓	--	--	--	--	--	--	
14/5/2565	215.75	108	86.4	ระบาย	--	✓	✓	✓	--	--	--	--	--	--	
15/5/2565	215.75	105	84	ระบาย	--	✓	✓	✓	--	--	--	--	--	--	

สถิติและข้อมูลที่เก็บจากแหล่งกำเนิดมลพิษ															
วันเดือนปี	ปริมาณการใช้ไฟฟ้าของระบบบำบัดน้ำเสีย (หน่วย)	ปริมาณน้ำใช้ในทุกกิจกรรมของแหล่งกำเนิดมลพิษ (ลบ.ม.)	ปริมาณน้ำเสียที่เข้าระบบบำบัดน้ำเสีย (ลบ.ม.)	การระบายน้ำทิ้งจากระบบบำบัดน้ำเสีย (ระบาย/ไม่ระบาย)	ปริมาณสารเคมีหรือสารสกัดชีวภาพที่ใช้ (ชื่อ/ปริมาณ) (ลิตรหรือกิโลกรัม)	การทำงานของระบบบำบัดน้ำเสีย							ปริมาณตะกอนส่วนเกินที่เกิดขึ้นจากระบบบำบัดน้ำเสียที่นำไปกำจัด (ลบ.ม.)	ปัญหาอุปสรรคและแนวทางแก้ไข	ลายมือชื่อผู้บันทึก
						ระบบบำบัดน้ำเสีย (ปกติ/ผิดปกติ)	เครื่องสูบน้ำ (ปกติ/ผิดปกติ)	เครื่องเติมอากาศ (ปกติ/ผิดปกติ)	เครื่องกวน/ผสมน้ำ (ปกติ/ผิดปกติ)	เครื่องกวน/ผสมสารเคมี (ปกติ/ผิดปกติ)	เครื่องสูบตะกอน (ปกติ/ผิดปกติ)	อื่นๆ (ระบุ) (ปกติ/ผิดปกติ)			
16/5/2565	215.75	106	84.8	ระบาย	--	✓	✓	✓	--	--	--	--	--	--	[redacted]
17/5/2565	215.75	119	95.2	ระบาย	--	✓	✓	✓	--	--	--	--	--	--	
18/5/2565	215.75	96	76.8	ระบาย	--	✓	✓	✓	--	--	--	--	--	--	
19/5/2565	215.75	118	94.4	ระบาย	--	✓	✓	✓	--	--	--	--	--	--	
20/5/2565	215.75	107	85.6	ระบาย	--	✓	✓	✓	--	--	--	--	--	--	
21/5/2565	215.75	131	104.8	ระบาย	--	✓	✓	✓	--	--	--	--	--	--	
22/5/2565	215.75	132	105.6	ระบาย	--	✓	✓	✓	--	--	--	--	--	--	
23/5/2565	215.75	107	85.6	ระบาย	--	✓	✓	✓	--	--	--	--	--	--	
24/5/2565	215.75	132	105.6	ระบาย	--	✓	✓	✓	--	--	--	--	--	--	
25/5/2565	215.75	133	106.4	ระบาย	--	✓	✓	✓	--	--	--	--	--	--	
26/5/2565	215.75	134	107.2	ระบาย	--	✓	✓	✓	--	--	--	--	--	--	
27/5/2565	215.75	108	86.4	ระบาย	--	✓	✓	✓	--	--	--	--	--	--	
28/5/2565	215.75	129	103.2	ระบาย	--	✓	✓	✓	--	--	--	--	--	--	
29/5/2565	215.75	119	95.2	ระบาย	--	✓	✓	✓	--	--	--	--	--	--	
30/5/2565	215.75	122	97.6	ระบาย	--	✓	✓	✓	--	--	--	--	--	--	
31/5/2565	215.75	138	110.4	ระบาย	--	✓	✓	✓	--	--	--	--	--	--	

แบบ ทส. ๒

รายงานสรุปผลการทำงานของระบบบำบัดน้ำเสีย

๑. ข้อมูลทั่วไป

แหล่งกำเนิดมลพิษ ตั้งอยู่เลขที่ 2999 หมู่ที่ - ซอย พหลโยธิน 49 ถนน พหลโยธิน แขวง/ตำบล ลาดยาว เขต/อำเภอ จตุจักร จังหวัด กรุงเทพมหานคร โทรศัพท์ 020-056203 โทรสาร ..... มี คุณอรรถสิทธิ์ อินยาวิเลิศ เป็นเจ้าของหรือผู้ครอบคลองล่งกำเนิดมลพิษ ประกอบกิจการประเภท อาคารชุด ประเภท ก. ตั้งแต่ 500 ห้องขึ้นไป จำนวน ห้อง 900 ใบอนุญาตเลขที่ (ถ้ามี)..... ออกให้โดย ..... หมดอายุ -

ในการนี้ขอรายงานสรุปผลการทำงานของระบบบำบัดน้ำเสียของแหล่งกำเนิดมลพิษสำหรับเดือน พฤษภาคม พ.ศ. 2565 ตามที่ได้กำหนดในมาตรา ๘๐ แห่งพระราชบัญญัติส่งเสริมและรักษาคุณภาพสิ่งแวดล้อมแห่งชาติ พ.ศ. ๒๕๓๕ ในฐานะ

[redacted] เจ้าของหรือผู้ครอบครองแหล่งกำเนิดมลพิษ
..)
ผู้ควบคุมระบบบำบัดน้ำเสีย
...)

ใบอนุญาตเลขที่ ..... หมดอายุ -
ออกให้โดย .....
.....ผู้รับจ้างให้บริการบำบัดน้ำเสีย
(.....)
ใบอนุญาตเลขที่ ..... หมดอายุ -
ออกให้โดย .....

๒. ข้อมูลเกี่ยวกับระบบบำบัดน้ำเสีย และแหล่งรองรับน้ำทิ้ง

(๑) ประเภท/ชนิดของระบบบำบัดน้ำเสีย ระบบบ่อน้ำเสียแบบเติมอากาศ
ความสามารถในการรองรับน้ำเสียของระบบบำบัดน้ำเสีย ..... ลบ.ม./วัน

(๒) การทำงานของระบบบำบัดน้ำเสีย ☑ แบบต่อเนื่อง 24 ชั่วโมง/วัน
☐ แบบไม่ต่อเนื่อง (ระบุ).....

(๓) อุปกรณ์และเครื่องมือที่ใช้ในระบบบำบัดน้ำเสีย ☑ เครื่องสูบน้ำ ☑ เครื่องเติมอากาศ
☐ เครื่องกวน/ผสมน้ำเสีย ☐ เครื่องกวน/ผสมสารเคมี
☐ เครื่องสูบตะกอน ☐ อื่น ๆ (ระบุ) .....

(๔) แหล่งรองรับน้ำทิ้ง (ระบุ) ท่อระบายน้ำสาธารณะ

(๕) วิธีจัดการตะกอนที่เกิดขึ้นจากระบบบำบัดน้ำเสียและวิธีการกำจัด จัดจ้าง บ. เอกชนสูบ

หมายเหตุ **๑. ให้กรอกสถิติและข้อมูลเฉพาะในกรณีที่มีสถิติและข้อมูลนั้น ๆ ในแต่ละวัน**
๒. ในกรณีระบบบำบัดน้ำเสียที่มีการติดตั้งเครื่องตรวจวัดคุณภาพน้ำทิ้งแบบอัตโนมัติ ให้แนบผลการตรวจวัดคุณภาพน้ำทิ้งทุกวันแยกตามพารามิเตอร์ที่ตรวจวัด และทำการสรุปผลเป็นสถิติและข้อมูลรายเดือน

ขอรับรองว่าการบันทึกสถิติและข้อมูลตามตารางข้างต้นถูกต้องทุกประการ

[redacted] เจ้าของหรือผู้ครอบครองแหล่งกำเนิดมลพิษ
.....)
ผู้ควบคุมระบบบำบัดน้ำเสีย

ใบอนุญาตเลขที่ ..... หมดอายุ -
ออกให้โดย .....
..... ผู้รับจ้างให้บริการบำบัดน้ำเสีย
(.....)
ใบอนุญาตเลขที่ ..... หมดอายุ .....
ออกให้โดย .....

น.3/52

แบบ ทส. ๑

แบบบันทึกรายละเอียดของสถิติและข้อมูลซึ่งแสดงผลการทำงานของระบบบำบัดน้ำเสีย ของแหล่งกำเนิดมลพิษ

แหล่งกำเนิดมลพิษ ตั้งอยู่เลขที่ 2999 หมู่ที่ - ซอย พหลโยธิน
ถนน พหลโยธิน แขวง/ตำบล ลาดยาว เขต/อำเภอ จตุจักร
จังหวัด กรุงเทพมหานคร โทรศัพท์ 02-005-6203 โทรสาร.....
มี คุณจิตาวีย์ กุลอาจศรี เป็นเจ้าของหรือผู้ครอบครองแหล่งกำเนิดมลพิษ ประกอบ
กิจการประเภท ประเภท ก ตั้งแต่ 500 ห้องขึ้นไป นิติบุคคลอาคารชุด
ใบอนุญาตเลขที่ (ถ้ามี)..... ออกให้โดย ..... หมดอายุ.....

ซึ่งมีแผนผังแสดงการทำงานของระบบบำบัดน้ำเสีย ดังนี้

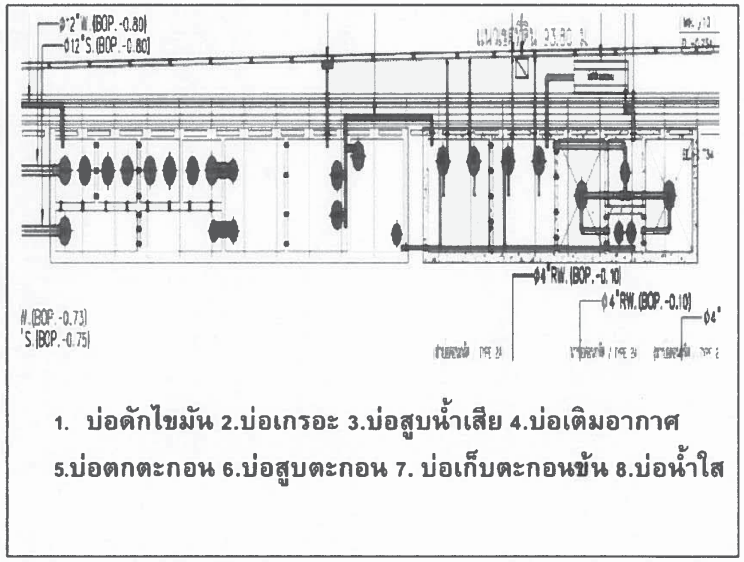

ได้จัดเก็บสถิติและข้อมูลแสดงผลการทำงานของระบบบำบัดน้ำเสียปรากฏตามตาราง ดังนี้

๓. สรุปผลการทำงานของระบบบำบัดน้ำเสียเป็นรายเดือน

(๑) ปริมาณการใช้ไฟฟ้าของระบบบำบัดน้ำเสีย (หน่วย) 6,688.25
(๒) ปริมาณน้ำใช้ทุกกิจกรรมในแหล่งกำเนิดมลพิษ (ลบ.ม.) 3,704
(๓) ปริมาณน้ำเสียที่เข้าระบบบำบัดน้ำเสีย (ลบ.ม.) 2,963.20
(๔) การระบายน้ำทิ้งจากระบบบำบัดน้ำเสีย ระบาย
(๕) ปริมาณสารเคมีหรือสารสกัดชีวภาพที่ใช้ (ลิตรหรือกิโลกรัม) —
(๖) การทำงานของระบบบำบัดน้ำเสียและอุปกรณ์

- ระบบบำบัดน้ำเสีย ☑ ปกติ ☐ ผิดปกติ (ระบุ).....
- เครื่องสูบน้ำ ☑ ปกติ ☐ ผิดปกติ (ระบุ).....
- เครื่องเติมอากาศ ☑ ปกติ ☐ ผิดปกติ (ระบุ).....
- เครื่องกวนผสมน้ำเสีย ☐ ปกติ ☐ ผิดปกติ (ระบุ).....
- เครื่องกวนผสมสารเคมี ☐ ปกติ ☐ ผิดปกติ (ระบุ).....
- เครื่องสูบตะกอน ☐ ปกติ ☐ ผิดปกติ (ระบุ).....
- อื่นๆ..... ☐ ปกติ ☐ ผิดปกติ (ระบุ).....

(๗) ปริมาณตะกอนส่วนเกินจากระบบบำบัดน้ำเสียที่นำไปกำจัด (ลบ.ม.) .....
(๘) ปัญหา อุปสรรค และแนวทางแก้ไข.....

คำเตือน **๑. เจ้าของหรือผู้ครอบครองแหล่งกำเนิดมลพิษ ผู้ควบคุมระบบบำบัดน้ำเสีย หรือผู้รับจ้างให้บริการบำบัดน้ำเสียผู้ใดไม่จัดเก็บสถิติ ข้อมูล หรือไม่ทำบันทึกหรือรายงานตามมาตรา ๘๐ ต้องระวางโทษจำคุกไม่เกินหนึ่งเดือน หรือปรับไม่เกินหนึ่งหมื่นบาท หรือทั้งจำทั้งปรับตามมาตรา ๑๐๖**

๒. ผู้ควบคุมระบบบำบัดน้ำเสียหรือผู้รับจ้างให้บริการบำบัดน้ำเสียผู้ใดทำบันทึกหรือรายงานโดยแสดงข้อความอันเป็นเท็จ ต้องระวางโทษจำคุกไม่เกินหนึ่งปี หรือปรับไม่เกินหนึ่งแสนบาท หรือทั้งจำทั้งปรับตามมาตรา ๑๐๗

สถิติและข้อมูลที่เก็บจากแหล่งกำเนิดมลพิษ															
วันเดือนปี	ปริมาณการใช้ไฟฟ้าของระบบบำบัดน้ำเสีย (หน่วย)	ปริมาณน้ำใช้ในทุกกิจกรรมของแหล่งกำเนิดมลพิษ (ลบ.ม.)	ปริมาณน้ำเสียที่เข้าระบบบำบัดน้ำเสีย (ลบ.ม.)	การระบายน้ำทิ้งจากระบบบำบัดน้ำเสีย (ระบาย/ไม่ระบาย)	ปริมาณสารเคมีหรือสารสกัดชีวภาพที่ใช้ (ชื่อ/ปริมาณ) (ลิตรหรือกิโลกรัม)	การทำงานของระบบบำบัดน้ำเสีย							ปริมาณตะกอนส่วนเกินที่เกิดขึ้นจากระบบบำบัดน้ำเสียที่นำไปกำจัด (ลบ.ม.)	ปัญหาอุปสรรคและแนวทางแก้ไข	ลายมือชื่อผู้บันทึก
						ระบบบำบัดน้ำเสีย (ปกติ/ผิดปกติ)	เครื่องสูบน้ำ (ปกติ/ผิดปกติ)	เครื่องเติมอากาศ (ปกติ/ผิดปกติ)	เครื่องกวน/ผสมน้ำ (ปกติ/ผิดปกติ)	เครื่องกวน/ผสมสารเคมี (ปกติ/ผิดปกติ)	เครื่องสูบตะกอน (ปกติ/ผิดปกติ)	อื่นๆ (ระบุ) (ปกติ/ผิดปกติ)			
1/4/2565	215.75	133	106.4	ระบาย	--	✓	✓	✓	--	--	--	--	--	--	[redacted]
2/4/2565	215.75	132	105.6	ระบาย	--	✓	✓	✓	--	--	--	--	--	--	
3/4/2565	215.75	106	84.8	ระบาย	--	✓	✓	✓	--	--	--	--	--	--	
4/4/2565	215.75	129	103.2	ระบาย	--	✓	✓	✓	--	--	--	--	--	--	
5/4/2565	215.75	127	101.6	ระบาย	--	✓	✓	✓	--	--	--	--	--	--	
6/4/2565	215.75	114	91.2	ระบาย	--	✓	✓	✓	--	--	--	--	--	--	
7/4/2565	215.75	135	108	ระบาย	--	✓	✓	✓	--	--	--	--	--	--	
8/4/2565	215.75	133	106.4	ระบาย	--	✓	✓	✓	--	--	--	--	--	--	
9/4/2565	215.75	133	106.4	ระบาย	--	✓	✓	✓	--	--	--	--	--	--	
10/4/2565	215.75	131	104.8	ระบาย	--	✓	✓	✓	--	--	--	--	--	--	
11/4/2565	215.75	107	85.6	ระบาย	--	✓	✓	✓	--	--	--	--	--	--	
12/4/2565	215.75	108	86.4	ระบาย	--	✓	✓	✓	--	--	--	--	--	--	
13/4/2565	215.75	104	83.2	ระบาย	--	✓	✓	✓	--	--	--	--	--	--	
14/4/2565	215.75	77	61.6	ระบาย	--	✓	✓	✓	--	--	--	--	--	--	
15/4/2565	215.75	101	80.8	ระบาย	--	✓	✓	✓	--	--	--	--	--	--	

สถิติและข้อมูลที่เก็บจากแหล่งกำเนิดมลพิษ															
วันเดือนปี	ปริมาณการใช้ไฟฟ้าของระบบบำบัดน้ำเสีย (หน่วย)	ปริมาณน้ำใช้ในทุกกิจกรรมของแหล่งกำเนิดมลพิษ (ลบ.ม.)	ปริมาณน้ำเสียที่เข้าระบบบำบัดน้ำเสีย (ลบ.ม.)	การระบายน้ำทิ้งจากระบบบำบัดน้ำเสีย (ระบาย/ไม่ระบาย)	ปริมาณสารเคมีหรือสารสกัดชีวภาพที่ใช้ (ชื่อ/ปริมาณ) (ลิตรหรือกิโลกรัม)	การทำงานของระบบบำบัดน้ำเสีย							ปริมาณตะกอนส่วนเกินที่เกิดขึ้นจากระบบบำบัดน้ำเสียที่นำไปกำจัด (ลบ.ม.)	ปัญหาอุปสรรคและแนวทางแก้ไข	ลายมือชื่อผู้บันทึก
						ระบบบำบัดน้ำเสีย (ปกติ/ผิดปกติ)	เครื่องสูบน้ำ (ปกติ/ผิดปกติ)	เครื่องเติมอากาศ (ปกติ/ผิดปกติ)	เครื่องกวน/ผสมน้ำ (ปกติ/ผิดปกติ)	เครื่องกวน/ผสมสารเคมี (ปกติ/ผิดปกติ)	เครื่องสูบตะกอน (ปกติ/ผิดปกติ)	อื่นๆ (ระบุ) (ปกติ/ผิดปกติ)			
16/4/2565	215.75	107	85.6	ระบาย	--	✓	✓	✓	--	--	--	--	--	--	[redacted]
17/4/2565	215.75	105	84	ระบาย	--	✓	✓	✓	--	--	--	--	--	--	
18/4/2565	215.75	105	84	ระบาย	--	✓	✓	✓	--	--	--	--	--	--	
19/4/2565	215.75	131	104.8	ระบาย	--	✓	✓	✓	--	--	--	--	--	--	
20/4/2565	215.75	106	84.8	ระบาย	--	✓	✓	✓	--	--	--	--	--	--	
21/4/2565	215.75	132	105.6	ระบาย	--	✓	✓	✓	--	--	--	--	--	--	
22/4/2565	215.75	121	96.8	ระบาย	--	✓	✓	✓	--	--	--	--	--	--	
23/4/2565	215.75	109	87.2	ระบาย	--	✓	✓	✓	--	--	--	--	--	--	
24/4/2565	215.75	134	107.2	ระบาย	--	✓	✓	✓	--	--	--	--	--	--	
25/4/2565	215.75	126	100.8	ระบาย	--	✓	✓	✓	--	--	--	--	--	--	
26/4/2565	215.75	105	84	ระบาย	--	✓	✓	✓	--	--	--	--	--	--	
27/4/2565	215.75	107	85.6	ระบาย	--	✓	✓	✓	--	--	--	--	--	--	
28/4/2565	215.75	133	106.4	ระบาย	--	✓	✓	✓	--	--	--	--	--	--	
29/4/2565	215.75	103	82.4	ระบาย	--	✓	✓	✓	--	--	--	--	--	--	
30/4/2565	215.75	104	83.2	ระบาย	--	✓	✓	✓	--	--	--	--	--	--	

แบบ ทส. ๒

รายงานสรุปผลการทำงานของระบบบำบัดน้ำเสีย

๑. ข้อมูลทั่วไป

แหล่งกำเนิดมลพิษ ตั้งอยู่เลขที่ 2999 หมู่ที่ - ซอย พหลโยธิน 49 ถนน พหลโยธิน แขวง/ตำบล ลาดยาว เขต/อำเภอ จตุจักร จังหวัด กรุงเทพมหานคร โทรศัพท์ 020-056203 โทรสาร ..... มี คุณฐิตารีย์ กุลอาจศรี เป็นเจ้าของหรือผู้ครอบคลองส่งกำเนิดมลพิษ ประกอบกิจการประเภท อาคารชุด ประเภท ก. ตั้งแต่ 500 ห้องขึ้นไป จำนวน ห้อง 900 ใบอนุญาตเลขที่ (ถ้ามี)..... ออกให้โดย ..... หมดอายุ - .....

ในการนี้ขอรายงานสรุปผลการทำงานของระบบบำบัดน้ำเสียของแหล่งกำเนิดมลพิษสำหรับเดือน เมษายน พ.ศ. 2565 ตามที่ได้กำหนดในมาตรา ๘๐ แห่งพระราชบัญญัติส่งเสริมและรักษาคุณภาพสิ่งแวดล้อมแห่งชาติ พ.ศ. ๒๕๓๕ ในฐานะ

.....เจ้าของหรือผู้ครอบครองแหล่งกำเนิดมลพิษ

(.....)

.....ผู้ควบคุมระบบบำบัดน้ำเสีย

(.....)

ใบอนุญาตเลขที่ .....หมดอายุ - .....

ออกให้โดย .....

.....ผู้รับจ้างให้บริการบำบัดน้ำเสีย

(.....)

ใบอนุญาตเลขที่ .....หมดอายุ - .....

ออกให้โดย .....

๒. ข้อมูลเกี่ยวกับระบบบำบัดน้ำเสีย และแหล่งรองรับน้ำทิ้ง

(๑) ประเภท/ชนิดของระบบบำบัดน้ำเสีย ระบบบ่อน้ำเสียแบบเติมอากาศ ความสามารถในการรองรับน้ำเสียของระบบบำบัดน้ำเสีย.....ลบ.ม./วัน

(๒) การทำงานของระบบบำบัดน้ำเสีย ☑ แบบต่อเนื่อง 24 ชั่วโมง/วัน

☐ แบบไม่ต่อเนื่อง (ระบุ).....

(๓) อุปกรณ์และเครื่องมือที่ใช้ในระบบบำบัดน้ำเสีย ☑ เครื่องสูบน้ำ ☑ เครื่องเติมอากาศ

☐ เครื่องกวน/ผสมน้ำเสีย ☐ เครื่องกวน/ผสมสารเคมี

☐ เครื่องสูบตะกอน ☐ อื่น ๆ (ระบุ) .....

(๔) แหล่งรองรับน้ำทิ้ง (ระบุ) ท่อระบายน้ำสาธารณะ

(๕) วิธีจัดการตะกอนที่เกิดขึ้นจากระบบบำบัดน้ำเสียและวิธีการกำจัด จัดจ้าง บ. เอกชนสูบ

หมายเหตุ **๑. ให้กรอกสถิติและข้อมูลเฉพาะในกรณีที่มีสถิติและข้อมูลนั้น ๆ ในแต่ละวัน**

๒. ในกรณีระบบบำบัดน้ำเสียที่มีการติดตั้งเครื่องตรวจวัดคุณภาพน้ำทิ้งแบบอัตโนมัติ ให้แนบผลการตรวจวัดคุณภาพน้ำทิ้งทุกวันแยกตามพารามิเตอร์ที่ตรวจวัด และทำการสรุปผลเป็นสถิติและข้อมูลรายเดือน

ขอรับรองว่าการบันทึกสถิติและข้อมูลตามตารางข้างต้นถูกต้องทุกประการ

..... เจ้าของหรือผู้ครอบครองแหล่งกำเนิดมลพิษ

.....)

.....ผู้ควบคุมระบบบำบัดน้ำเสีย

.....)

ใบอนุญาตเลขที่ ..... หมดอายุ - .....

ออกให้โดย .....

..... ผู้รับจ้างให้บริการบำบัดน้ำเสีย

(.....)

ใบอนุญาตเลขที่ ..... หมดอายุ .....

ออกให้โดย .....

น.3/55

แบบ ทส. ๑

แบบบันทึกรายละเอียดของสถิติและข้อมูลซึ่งแสดงผลการทำงานของระบบบำบัดน้ำเสีย ของแหล่งกำเนิดมลพิษ

แหล่งกำเนิดมลพิษ ตั้งอยู่เลขที่ 2999 หมู่ที่ - ซอย พหลโยธิน
ถนน พหลโยธิน แขวง/ตำบล ลาดยาว เขต/อำเภอ จตุจักร
จังหวัด กรุงเทพมหานคร โทรศัพท์ 02-005-6203 โทรสาร.....
มี คุณฐิตารีย์ กุลอาจศรี เป็นเจ้าของหรือผู้ครอบครองแหล่งกำเนิดมลพิษ ประกอบกิจการประเภท ประเภท ก ตั้งแต่ 500 ห้องขึ้นไป นิติบุคคลอาคารชุด
ใบอนุญาตเลขที่ (ถ้ามี)..... ออกให้โดย ..... หมดอายุ.....

ซึ่งมีแผนผังแสดงการทำงานของระบบบำบัดน้ำเสีย ดังนี้

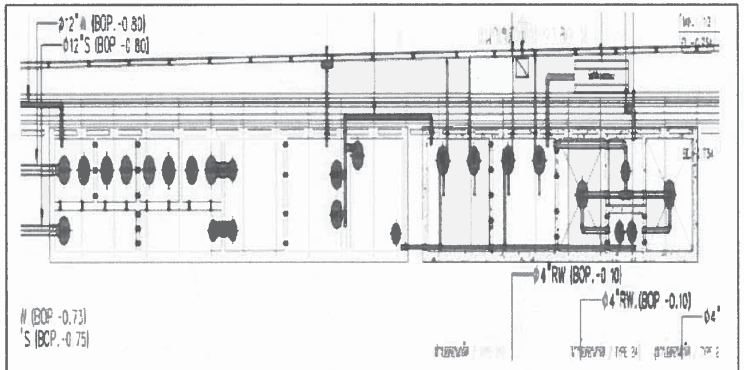

1. บ่อดักไขมัน 2.บ่อเกรอะ 3.บ่อสูบน้ำเสีย 4.บ่อเติมอากาศ 5.บ่อตกตะกอน 6.บ่อสูบตะกอน 7. บ่อเก็บตะกอนข้น 8.บ่อน้ำใส

ได้จัดเก็บสถิติและข้อมูลแสดงผลการทำงานของระบบบำบัดน้ำเสียปรากฏตามตาราง ดังนี้

๓. สรุปผลการทำงานของระบบบำบัดน้ำเสียเป็นรายเดือน

(๑) ปริมาณการใช้ไฟฟ้าของระบบบำบัดน้ำเสีย (หน่วย) 6,2472.50
(๒) ปริมาณน้ำใช้ทุกกิจกรรมในแหล่งกำเนิดมลพิษ (ลบ.ม.) 3,498
(๓) ปริมาณน้ำเสียที่เข้าระบบบำบัดน้ำเสีย (ลบ.ม.) 2,798.40
(๔) การระบายน้ำทิ้งจากระบบบำบัดน้ำเสีย ระบาย
(๕) ปริมาณสารเคมีหรือสารสกัดชีวภาพที่ใช้ (ลิตรหรือกิโลกรัม) —
(๖) การทำงานของระบบบำบัดน้ำเสียและอุปกรณ์

- ระบบบำบัดน้ำเสีย ☑ ปกติ ☐ ผิดปกติ (ระบุ).....
- เครื่องสูบน้ำ ☑ ปกติ ☐ ผิดปกติ (ระบุ).....
- เครื่องเติมอากาศ ☑ ปกติ ☐ ผิดปกติ (ระบุ).....
- เครื่องกวน/ผสมน้ำเสีย ☐ ปกติ ☐ ผิดปกติ (ระบุ).....
- เครื่องกวน/ผสมสารเคมี ☐ ปกติ ☐ ผิดปกติ (ระบุ).....
- เครื่องสูบตะกอน ☐ ปกติ ☐ ผิดปกติ (ระบุ).....
- อื่นๆ..... ☐ ปกติ ☐ ผิดปกติ (ระบุ).....

(๗) ปริมาณตะกอนส่วนเกินจากระบบบำบัดน้ำเสียที่นำไปกำจัด (ลบ.ม.) .....
(๘) ปัญหา อุปสรรค และแนวทางแก้ไข.....

คำเตือน **๑. เจ้าของหรือผู้ครอบครองแหล่งกำเนิดมลพิษ ผู้ควบคุมระบบบำบัดน้ำเสีย หรือผู้รับจ้างให้บริการบำบัดน้ำเสียผู้ใดไม่จัดเก็บสถิติ ข้อมูล หรือไม่ทำบันทึกหรือรายงานตามมาตรา ๘๐ ต้องระวางโทษจำคุกไม่เกินหนึ่งเดือน หรือปรับไม่เกินหนึ่งหมื่นบาท หรือทั้งจำทั้งปรับตามมาตรา ๑๐๖**

๒. ผู้ควบคุมระบบบำบัดน้ำเสียหรือผู้รับจ้างให้บริการบำบัดน้ำเสียผู้ใดทำบันทึกหรือรายงานโดยแสดงข้อความอันเป็นเท็จ ต้องระวางโทษจำคุกไม่เกินหนึ่งปี หรือปรับไม่เกินหนึ่งแสนบาท หรือทั้งจำทั้งปรับตามมาตรา ๑๐๗

สถิติและข้อมูลที่เก็บจากแหล่งกำเนิดมลพิษ															
วันเดือนปี	ปริมาณการใช้ไฟฟ้าของระบบบำบัดน้ำเสีย (หน่วย)	ปริมาณน้ำใช้ในทุกกิจกรรมของแหล่งกำเนิดมลพิษ (ลบ.ม.)	ปริมาณน้ำเสียที่เข้าระบบบำบัดน้ำเสีย (ลบ.ม.)	การระบายน้ำทิ้งจากระบบบำบัดน้ำเสีย (ระบาย/ไม่ระบาย)	ปริมาณสารเคมีหรือสารสกัดชีวภาพที่ใช้ (ชื่อ/ปริมาณ) (ลิตรหรือกิโลกรัม)	การทำงานของระบบบำบัดน้ำเสีย							ปริมาณตะกอนส่วนเกินที่เกิดขึ้นจากระบบบำบัดน้ำเสียที่นำไปกำจัด (ลบ.ม.)	ปัญหาอุปสรรคและแนวทางแก้ไข	ลายมือชื่อผู้บันทึก
						ระบบบำบัดน้ำเสีย (ปกติ/ผิดปกติ)	เครื่องสูบน้ำ (ปกติ/ผิดปกติ)	เครื่องเติมอากาศ (ปกติ/ผิดปกติ)	เครื่องกวน/ผสมน้ำ (ปกติ/ผิดปกติ)	เครื่องกวน/ผสมสารเคมี (ปกติ/ผิดปกติ)	เครื่องสูบตะกอน (ปกติ/ผิดปกติ)	อื่นๆ (ระบุ) (ปกติ/ผิดปกติ)			
1/3/2565	215.75	115	92	ระบาย	--	✓	✓	✓	--	--	--	--	--	--	[redacted]
2/3/2565	215.75	123	98.4	ระบาย	--	✓	✓	✓	--	--	--	--	--	--	
3/3/2565	215.75	114	91.2	ระบาย	--	✓	✓	✓	--	--	--	--	--	--	
4/3/2565	215.75	106	84.8	ระบาย	--	✓	✓	✓	--	--	--	--	--	--	
5/3/2565	215.75	134	107.2	ระบาย	--	✓	✓	✓	--	--	--	--	--	--	
6/3/2565	215.75	137	109.6	ระบาย	--	✓	✓	✓	--	--	--	--	--	--	
7/3/2565	215.75	108	86.4	ระบาย	--	✓	✓	✓	--	--	--	--	--	--	
8/3/2565	215.75	106	84.8	ระบาย	--	✓	✓	✓	--	--	--	--	--	--	
9/3/2565	215.75	135	108	ระบาย	--	✓	✓	✓	--	--	--	--	--	--	
10/3/2565	215.75	132	105.6	ระบาย	--	✓	✓	✓	--	--	--	--	--	--	
11/3/2565	215.75	108	86.4	ระบาย	--	✓	✓	✓	--	--	--	--	--	--	
12/3/2565	215.75	114	91.2	ระบาย	--	✓	✓	✓	--	--	--	--	--	--	
13/3/2565	215.75	129	103.2	ระบาย	--	✓	✓	✓	--	--	--	--	--	--	
14/3/2565	215.75	118	94.4	ระบาย	--	✓	✓	✓	--	--	--	--	--	--	
15/3/2565	215.75	121	96.8	ระบาย	--	✓	✓	✓	--	--	--	--	--	--	

สถิติและข้อมูลที่เก็บจากแหล่งกำเนิดมลพิษ															
วันเดือนปี	ปริมาณการใช้ไฟฟ้าของระบบบำบัดน้ำเสีย (หน่วย)	ปริมาณน้ำใช้ในทุกกิจกรรมของแหล่งกำเนิดมลพิษ (ลบ.ม.)	ปริมาณน้ำเสียที่เข้าระบบบำบัดน้ำเสีย (ลบ.ม.)	การระบายน้ำทิ้งจากระบบบำบัดน้ำเสีย (ระบาย/ไม่ระบาย)	ปริมาณสารเคมีหรือสารสกัดชีวภาพที่ใช้ (ชื่อ/ปริมาณ) (ลิตรหรือกิโลกรัม)	การทำงานของระบบบำบัดน้ำเสีย							ปริมาณตะกอนส่วนเกินที่เกิดขึ้นจากระบบบำบัดน้ำเสียที่นำไปกำจัด (ลบ.ม.)	ปัญหาอุปสรรคและแนวทางแก้ไข	ลายมือชื่อผู้บันทึก
						ระบบบำบัดน้ำเสีย (ปกติ/ผิดปกติ)	เครื่องสูบน้ำ (ปกติ/ผิดปกติ)	เครื่องเติมอากาศ (ปกติ/ผิดปกติ)	เครื่องกวน/ผสมน้ำ (ปกติ/ผิดปกติ)	เครื่องกวน/ผสมสารเคมี (ปกติ/ผิดปกติ)	เครื่องสูบตะกอน (ปกติ/ผิดปกติ)	อื่นๆ (ระบุ) (ปกติ/ผิดปกติ)			
16/3/2565	215.75	133	106.4	ระบาย	--	✓	✓	✓	--	--	--	--	--	--	[redacted]
17/3/2565	215.75	128	102.4	ระบาย	--	✓	✓	✓	--	--	--	--	--	--	
18/3/2565	215.75	114	91.2	ระบาย	--	✓	✓	✓	--	--	--	--	--	--	
19/3/2565	215.75	137	109.6	ระบาย	--	✓	✓	✓	--	--	--	--	--	--	
20/3/2565	215.75	134	107.2	ระบาย	--	✓	✓	✓	--	--	--	--	--	--	
21/3/2565	215.75	124	99.2	ระบาย	--	✓	✓	✓	--	--	--	--	--	--	
22/3/2565	215.75	115	92	ระบาย	--	✓	✓	✓	--	--	--	--	--	--	
23/3/2565	215.75	106	84.8	ระบาย	--	✓	✓	✓	--	--	--	--	--	--	
24/3/2565	215.75	107	85.6	ระบาย	--	✓	✓	✓	--	--	--	--	--	--	
25/3/2565	215.75	125	100	ระบาย	--	✓	✓	✓	--	--	--	--	--	--	
26/3/2565	215.75	128	102.4	ระบาย	--	✓	✓	✓	--	--	--	--	--	--	
27/3/2565	215.75	120	96	ระบาย	--	✓	✓	✓	--	--	--	--	--	--	
28/3/2565	215.75	134	107.2	ระบาย	--	✓	✓	✓	--	--	--	--	--	--	
29/3/2565	215.75	134	107.2	ระบาย	--	✓	✓	✓	--	--	--	--	--	--	
30/3/2565	215.75	107	85.6	ระบาย	--	✓	✓	✓	--	--	--	--	--	--	
31/3/2565	215.75	137	109.6	ระบาย	--	✓	✓	✓	--	--	--	--	--	--	

แบบ ทส. ๒

รายงานสรุปผลการทำงานของระบบบำบัดน้ำเสีย

๑. ข้อมูลทั่วไป

แหล่งกำเนิดมลพิษ ตั้งอยู่เลขที่ 2999 หมู่ที่ - ซอย พหลโยธิน 49 ถนน พหลโยธิน แขวง/ตำบล ลาดยาว เขต/อำเภอ จตุจักร จังหวัด กรุงเทพมหานคร โทรศัพท์ 020-056203 โทรสาร ..... มี คุณฐิตารีย์ กุลอาจศรี เป็นเจ้าของหรือผู้ครอบคลองล่งกำเนิดมลพิษ ประกอบกิจการประเภท อาคารชุด ประเภท ก. ตั้งแต่ 500 ห้องขึ้นไป จำนวน ห้อง 900 ใบอนุญาตเลขที่ (ถ้ามี) ..... ออกให้โดย ..... หมดอายุ -

ในการนี้ขอรายงานสรุปผลการทำงานของระบบบำบัดน้ำเสียของแหล่งกำเนิดมลพิษสำหรับเดือน มีนาคม พ.ศ. 2565 ตามที่ได้กำหนดในมาตรา ๘๐ แห่งพระราชบัญญัติส่งเสริมและรักษาคุณภาพสิ่งแวดล้อมแห่งชาติ พ.ศ. ๒๕๓๕ ในฐานะ

..... เจ้าของหรือผู้ครอบครองแหล่งกำเนิดมลพิษ

(คุณฐิตารีย์ กุลอาจศรี)

..... ผู้ควบคุมระบบบำบัดน้ำเสีย

(นายภาสวัฒน์ ยาหยี)

ใบอนุญาตเลขที่ ..... หมดอายุ -

ออกให้โดย .....

..... ผู้รับจ้างให้บริการบำบัดน้ำเสีย

(.....)

ใบอนุญาตเลขที่ ..... หมดอายุ -

ออกให้โดย .....

๒. ข้อมูลเกี่ยวกับระบบบำบัดน้ำเสีย และแหล่งรองรับน้ำทิ้ง

(๑) ประเภท/ชนิดของระบบบำบัดน้ำเสีย ระบบบ่อน้ำเสียแบบเติมอากาศ

ความสามารถในการรองรับน้ำเสียของระบบบำบัดน้ำเสีย ..... ลบ.ม./วัน

(๒) การทำงานของระบบบำบัดน้ำเสีย ☑ แบบต่อเนื่อง 24 ชั่วโมง/วัน

☐ แบบไม่ต่อเนื่อง (ระบุ) .....

(๓) อุปกรณ์และเครื่องมือที่ใช้ในระบบบำบัดน้ำเสีย ☑ เครื่องสูบน้ำ ☑ เครื่องเติมอากาศ

☐ เครื่องกวน/ผสมน้ำเสีย ☐ เครื่องกวน/ผสมสารเคมี

☐ เครื่องสูบตะกอน ☐ อื่น ๆ (ระบุ) .....

(๔) แหล่งรองรับน้ำทิ้ง (ระบุ) ท่อระบายน้ำสาธารณะ

(๕) วิธีจัดการตะกอนที่เกิดขึ้นจากระบบบำบัดน้ำเสียและวิธีการกำจัด จัดจ้าง บ. เอกชนสูบ

หมายเหตุ **๑. ให้กรอกสถิติและข้อมูลเฉพาะในกรณีที่มีสถิติและข้อมูลนั้น ๆ ในแต่ละวัน**

๒. ในกรณีระบบบำบัดน้ำเสียที่มีการติดตั้งเครื่องตรวจวัดคุณภาพน้ำทิ้งแบบอัตโนมัติ ให้แนบผลการตรวจวัดคุณภาพน้ำทิ้งทุกวันแยกตามพารามิเตอร์ที่ตรวจวัด และทำการสรุปผลเป็นสถิติและข้อมูลรายเดือน

ขอรับรองว่าการบันทึกสถิติและข้อมูลตามตารางข้างต้นถูกต้องทุกประการ

..... เจ้าของหรือผู้ครอบครองแหล่งกำเนิดมลพิษ

(คุณฐิตารีย์ กุลอาจศรี)

..... ผู้ควบคุมระบบบำบัดน้ำเสีย

(นายภาสวัฒน์ ยาหยี)

ใบอนุญาตเลขที่ ..... หมดอายุ -

ออกให้โดย .....

..... ผู้รับจ้างให้บริการบำบัดน้ำเสีย

(.....)

ใบอนุญาตเลขที่ ..... หมดอายุ .....

ออกให้โดย .....

น.3/58

แบบ ทส. ๑

แบบบันทึกรายละเอียดของสถิติและข้อมูลซึ่งแสดงผลการทำงานของระบบบำบัดน้ำเสีย ของแหล่งกำเนิดมลพิษ

แหล่งกำเนิดมลพิษ ตั้งอยู่เลขที่ 2999 หมู่ที่ - ซอย พหลโยธิน
ถนน พหลโยธิน แขวง/ตำบล ลาดยาว เขต/อำเภอ จตุจักร
จังหวัด กรุงเทพมหานคร โทรศัพท์ 02-005-6203 โทรสาร.....
มี คุณฐิตารีย์ กุลอาจศรี เป็นเจ้าของหรือผู้ครอบครองแหล่งกำเนิดมลพิษ ประกอบกิจการประเภท ประเภท ก ตั้งแต่ 500 ห้องขึ้นไป นิติบุคคลอาคารชุด
ใบอนุญาตเลขที่ (ถ้ามี)..... ออกให้โดย ..... หมดอายุ.....

ซึ่งมีแผนผังแสดงการทำงานของระบบบำบัดน้ำเสีย ดังนี้

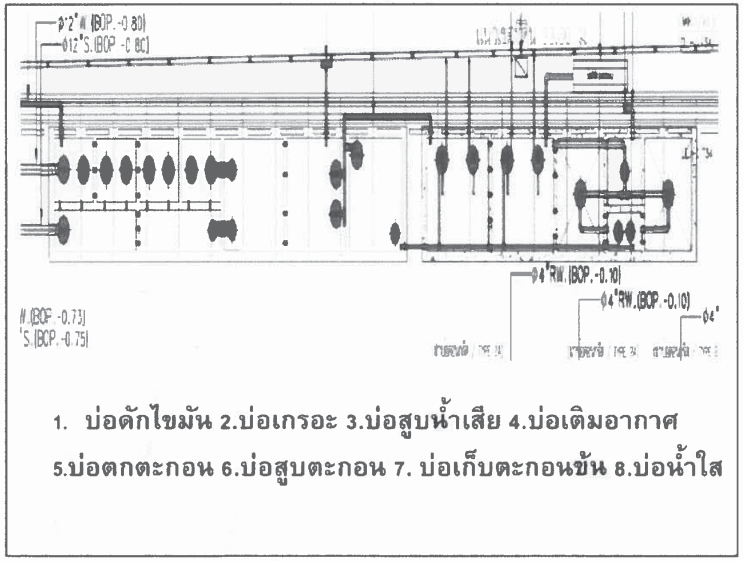

ได้จัดเก็บสถิติและข้อมูลแสดงผลการทำงานของระบบบำบัดน้ำเสียปรากฏตามตาราง ดังนี้

๓. สรุปผลการทำงานของระบบบำบัดน้ำเสียเป็นรายเดือน

(๑) ปริมาณการใช้ไฟฟ้าของระบบบำบัดน้ำเสีย (หน่วย) 6,688.25
(๒) ปริมาณน้ำใช้ทุกกิจกรรมในแหล่งกำเนิดมลพิษ (ลบ.ม.) 3,783
(๓) ปริมาณน้ำเสียที่เข้าระบบบำบัดน้ำเสีย (ลบ.ม.) 3,026.40
(๔) การระบายน้ำทิ้งจากระบบบำบัดน้ำเสีย ระบาย
(๕) ปริมาณสารเคมีหรือสารสกัดชีวภาพที่ใช้ (ลิตรหรือกิโลกรัม) —
(๖) การทำงานของระบบบำบัดน้ำเสียและอุปกรณ์

- ระบบบำบัดน้ำเสีย ☑ ปกติ ☐ ผิดปกติ (ระบุ).....
- เครื่องสูบน้ำ ☑ ปกติ ☐ ผิดปกติ (ระบุ).....
- เครื่องเติมอากาศ ☑ ปกติ ☐ ผิดปกติ (ระบุ).....
- เครื่องกวน/ผสมน้ำเสีย ☐ ปกติ ☐ ผิดปกติ (ระบุ).....
- เครื่องกวน/ผสมสารเคมี ☐ ปกติ ☐ ผิดปกติ (ระบุ).....
- เครื่องสูบตะกอน ☐ ปกติ ☐ ผิดปกติ (ระบุ).....
- อื่นๆ..... ☐ ปกติ ☐ ผิดปกติ (ระบุ).....

(๗) ปริมาณตะกอนส่วนเกินจากระบบบำบัดน้ำเสียที่นำไปกำจัด (ลบ.ม.) .....
(๘) ปัญหา อุปสรรค และแนวทางแก้ไข.....

คำเตือน **๑. เจ้าของหรือผู้ครอบครองแหล่งกำเนิดมลพิษ ผู้ควบคุมระบบบำบัดน้ำเสีย หรือผู้รับจ้างให้บริการบำบัดน้ำเสียผู้ใดไม่จัดเก็บสถิติ ข้อมูล หรือไม่ทำบันทึกหรือรายงานตามมาตรา ๘๐ ต้องระวางโทษจำคุกไม่เกินหนึ่งเดือน หรือปรับไม่เกินหนึ่งหมื่นบาท หรือทั้งจำทั้งปรับตามมาตรา ๑๐๖**

๒. ผู้ควบคุมระบบบำบัดน้ำเสียหรือผู้รับจ้างให้บริการบำบัดน้ำเสียผู้ใดทำบันทึกหรือรายงานโดยแสดงข้อความอันเป็นเท็จ ต้องระวางโทษจำคุกไม่เกินหนึ่งปี หรือปรับไม่เกินหนึ่งแสนบาท หรือทั้งจำทั้งปรับตามมาตรา ๑๐๗

สถิติและข้อมูลที่เก็บจากแหล่งกำเนิดมลพิษ															
วันเดือนปี	ปริมาณการใช้ไฟฟ้าของระบบบำบัดน้ำเสีย (หน่วย)	ปริมาณน้ำใช้ในทุกกิจกรรมของแหล่งกำเนิดมลพิษ (ลบ.ม.)	ปริมาณน้ำเสียที่เข้าระบบบำบัดน้ำเสีย (ลบ.ม.)	การระบายน้ำทิ้งจากระบบบำบัดน้ำเสีย (ระบาย/ไม่ระบาย)	ปริมาณสารเคมีหรือสารสกัดชีวภาพที่ใช้ (ชื่อ/ปริมาณ) (ลิตรหรือกิโลกรัม)	การทำงานของระบบบำบัดน้ำเสีย							ปริมาณตะกอนส่วนเกินที่เกิดขึ้นจากระบบบำบัดน้ำเสียที่นำไปกำจัด (ลบ.ม.)	ปัญหาอุปสรรคและแนวทางแก้ไข	ลายมือชื่อผู้บันทึก
						ระบบบำบัดน้ำเสีย (ปกติ/ผิดปกติ)	เครื่องสูบน้ำ (ปกติ/ผิดปกติ)	เครื่องเติมอากาศ (ปกติ/ผิดปกติ)	เครื่องกวน/ผสมน้ำ (ปกติ/ผิดปกติ)	เครื่องกวน/ผสมสารเคมี (ปกติ/ผิดปกติ)	เครื่องสูบตะกอน (ปกติ/ผิดปกติ)	อื่นๆ (ระบุ) (ปกติ/ผิดปกติ)			
1/2/2565	215.75	123	98.4	ระบาย	--	✓	✓	✓	--	--	--	--	--	--	[redacted]
2/2/2565	215.75	107	85.6	ระบาย	--	✓	✓	✓	--	--	--	--	--	--	[redacted]
3/2/2565	215.75	133	106.4	ระบาย	--	✓	✓	✓	--	--	--	--	--	--	[redacted]
4/2/2565	215.75	107	85.6	ระบาย	--	✓	✓	✓	--	--	--	--	--	--	[redacted]
5/2/2565	215.75	257	205.6	ระบาย	--	✓	✓	✓	--	--	--	--	--	--	[redacted]
6/2/2565	215.75	118	94.4	ระบาย	--	✓	✓	✓	--	--	--	--	--	--	[redacted]
7/2/2565	215.75	140	112	ระบาย	--	✓	✓	✓	--	--	--	--	--	--	[redacted]
8/2/2565	215.75	101	80.8	ระบาย	--	✓	✓	✓	--	--	--	--	--	--	[redacted]
9/2/2565	215.75	133	106.4	ระบาย	--	✓	✓	✓	--	--	--	--	--	--	[redacted]
10/2/2565	215.75	129	103.2	ระบาย	--	✓	✓	✓	--	--	--	--	--	--	[redacted]
11/2/2565	215.75	105	84	ระบาย	--	✓	✓	✓	--	--	--	--	--	--	[redacted]
12/2/2565	215.75	110	88	ระบาย	--	✓	✓	✓	--	--	--	--	--	--	[redacted]
13/2/2565	215.75	107	85.6	ระบาย	--	✓	✓	✓	--	--	--	--	--	--	[redacted]
14/2/2565	215.75	131	104.8	ระบาย	--	✓	✓	✓	--	--	--	--	--	--	[redacted]
15/2/2565	215.75	105	84	ระบาย	--	✓	✓	✓	--	--	--	--	--	--	[redacted]
															[redacted]

สถิติและข้อมูลที่เก็บจากแหล่งกำเนิดมลพิษ															
วันเดือนปี	ปริมาณการใช้ไฟฟ้าของระบบบำบัดน้ำเสีย (หน่วย)	ปริมาณน้ำใช้ในทุกกิจกรรมของแหล่งกำเนิดมลพิษ (ลบ.ม.)	ปริมาณน้ำเสียที่เข้าระบบบำบัดน้ำเสีย (ลบ.ม.)	การระบายน้ำทิ้งจากระบบบำบัดน้ำเสีย (ระบาย/ไม่ระบาย)	ปริมาณสารเคมีหรือสารสกัดชีวภาพที่ใช้ (ชื่อ/ปริมาณ) (ลิตรหรือกิโลกรัม)	การทำงานของระบบบำบัดน้ำเสีย							ปริมาณตะกอนส่วนเกินที่เกิดขึ้นจากระบบบำบัดน้ำเสียที่นำไปกำจัด (ลบ.ม.)	ปัญหาอุปสรรคและแนวทางแก้ไข	ลายมือชื่อผู้บันทึก
						ระบบบำบัดน้ำเสีย (ปกติ/ผิดปกติ)	เครื่องสูบน้ำ (ปกติ/ผิดปกติ)	เครื่องเติมอากาศ (ปกติ/ผิดปกติ)	เครื่องกวน/ผสมน้ำ (ปกติ/ผิดปกติ)	เครื่องกวน/ผสมสารเคมี (ปกติ/ผิดปกติ)	เครื่องสูบตะกอน (ปกติ/ผิดปกติ)	อื่นๆ (ระบุ) (ปกติ/ผิดปกติ)			
16/2/2565	215.75	104	83.2	ระบาย	--	✓	✓	✓	--	--	--	--	--	--	[redacted]
17/2/2565	215.75	118	94.4	ระบาย	--	✓	✓	✓	--	--	--	--	--	--	[redacted]
18/2/2565	215.75	120	96	ระบาย	--	✓	✓	✓	--	--	--	--	--	--	[redacted]
19/2/2565	215.75	104	83.2	ระบาย	--	✓	✓	✓	--	--	--	--	--	--	[redacted]
20/2/2565	215.75	107	85.6	ระบาย	--	✓	✓	✓	--	--	--	--	--	--	[redacted]
21/2/2565	215.75	127	101.6	ระบาย	--	✓	✓	✓	--	--	--	--	--	--	[redacted]
22/2/2565	215.75	110	88	ระบาย	--	✓	✓	✓	--	--	--	--	--	--	[redacted]
23/2/2565	215.75	107	85.6	ระบาย	--	✓	✓	✓	--	--	--	--	--	--	[redacted]
24/2/2565	215.75	136	108.8	ระบาย	--	✓	✓	✓	--	--	--	--	--	--	[redacted]
25/2/2565	215.75	110	88	ระบาย	--	✓	✓	✓	--	--	--	--	--	--	[redacted]
26/2/2565	215.75	128	102.4	ระบาย	--	✓	✓	✓	--	--	--	--	--	--	[redacted]
27/2/2565	215.75	108	86.4	ระบาย	--	✓	✓	✓	--	--	--	--	--	--	[redacted]
28/2/2565	215.75	128	102.4	ระบาย	--	✓	✓	✓	--	--	--	--	--	--	[redacted]
															[redacted]
															[redacted]
															[redacted]

รายงานสรุปผลการทำงานของระบบบำบัดน้ำเสีย

ชื่อแหล่งกำเนิดมลพิษ : คอนโดเชียล่า ศรีปทุม

แหล่งกำเนิดมลพิษ ตั้งอยู่เลขที่ : 2999 หมู่ที่ : ซอย : พหลโยธิน49

ถนน : พหลโยธิน แขวง/ตำบล : ลาดยาว เขต/ตำบล : เขตจตุจักร

จังหวัด : กรุงเทพมหานคร โทรศัพท์ : 020056203 โทรสาร :

มี : บริษัท พลัสพร๊อพเพอร์ตี้ จำกัด เป็นเจ้าของหรือผู้ครอบครองแหล่งกำเนิดมลพิษ

ประกอบกิจการประเภท : อาคารชุด

ประเภทย่อย : ประเภท ก ตั้งแต่ 500 ห้องขึ้นไป จำนวนห้อง : 900

สังกัด : อื่นๆ

ใบอนุญาตเลขที่ (ถ้ามี) : ออกให้โดย : หมดอายุ : วว/ดด/ปปปป

ในการนี้ ขอรายงานสรุปผลการทำงานของระบบบำบัดน้ำเสีย ของแหล่งกำเนิดมลพิษสำหรับ เดือน กุมภาพันธ์ พ.ศ. 2565 ตามที่ได้กำหนดในมาตรา 80 แห่งพระราชบัญญัติส่งเสริมและรักษาคุณภาพสิ่งแวดล้อมแห่งชาติ พ.ศ. 2535 ในฐานะ

ลงชื่อ บริษัท พลัสพร๊อพเพอร์ตี้ จำกัด เจ้าของหรือผู้ครอบครองแหล่งกำเนิดมลพิษ

ลงชื่อ _____ ผู้ควบคุมระบบบำบัดน้ำเสีย

ใบอนุญาตเลขที่ _____ หมดอายุ _____

ออกให้โดย _____

ลงชื่อ _____ ผู้รับจ้างให้บริการบำบัดน้ำเสีย

ใบอนุญาตเลขที่ _____ หมดอายุ _____

ออกให้โดย _____

2. ข้อมูลเกี่ยวกับระบบน้ำเสีย และแหล่งรองรับน้ำทิ้ง

(1) ประเภท / ชนิดของระบบบำบัดน้ำเสีย	ความสามารถในการบำบัดน้ำเสีย
1. ระบบบำบัดน้ำเสียแบบบ่อเติมอากาศ (Aerated Lagoon หรือ AL)	90.03 ลบ.ม./วัน

(2) การทำงานของระบบบำบัดน้ำเสีย [X] แบบต่อเนื่อง ชั่วโมง/วัน

[ ] แบบไม่ต่อเนื่อง (ระบุ)

(3) อุปกรณ์และเครื่องมือที่ใช้ในระบบบำบัดน้ำเสีย [X] เครื่องสูบน้ำ [X] ระบบเติมอากาศ

[ ] เครื่องกวน/ผสมน้ำเสีย [ ] เครื่องกวน/ผสมสารเคมี

[ ] เครื่องสูบตะกอน [ ] อื่นๆ

[ ] อื่นๆ

[ ] อื่นๆ

น.3/61

หมายเหตุ **๑. ให้กรอกสถิติและข้อมูลเฉพาะในกรณีที่มีสถิติและข้อมูลนั้น ๆ ในแต่ละวัน**

๒. ในกรณีระบบบำบัดน้ำเสียที่มีการติดตั้งเครื่องตรวจวัดคุณภาพน้ำทิ้งแบบอัตโนมัติ ให้แนบผลการตรวจวัดคุณภาพน้ำทิ้งทุกวันแยกตามพารามิเตอร์ที่ตรวจวัด และทำการสรุปผลเป็นสถิติและข้อมูลรายเดือน

ขอรับรองว่าการบันทึกสถิติและข้อมูลตามตารางข้างต้นถูกต้องทุกประการ

[redacted]..... เจ้าของหรือผู้ครอบครองแหล่งกำเนิดมลพิษ

[redacted].....)

[redacted].....ผู้ควบคุมระบบบำบัดน้ำเสีย

[redacted].....)

ใบอนุญาตเลขที่ ..... หมดอายุ.....-.....

ออกให้โดย.....

..... ผู้รับจ้างให้บริการบำบัดน้ำเสีย

(.....)

ใบอนุญาตเลขที่ ..... หมดอายุ .....

ออกให้โดย .....

แบบ ทส. ๑

แบบบันทึกรายละเอียดของสถิติและข้อมูลซึ่งแสดงผลการทำงานของระบบบำบัดน้ำเสีย
ของแหล่งกำเนิดมลพิษ

แหล่งกำเนิดมลพิษ ตั้งอยู่เลขที่ 2999 หมู่ที่ - ซอย พหลโยธิน
ถนน พหลโยธิน แขวง/ตำบล ลาดยาว เขต/อำเภอ จตุจักร
จังหวัด กรุงเทพมหานคร โทรศัพท์ 02-005-6203 โทรสาร.....
มี คุณฐิตารีย์ กุลอาจศรี เป็นเจ้าของหรือผู้ครอบครองแหล่งกำเนิดมลพิษ ประกอบ
กิจการประเภท ประเภท ก ตั้งแต่ 500 ห้องขึ้นไป นิติบุคคลอาคารชุด
ใบอนุญาตเลขที่ (ถ้ามี)..... ออกให้โดย ..... หมดอายุ.....
ซึ่งมีแผนผังแสดงการทำงานของระบบบำบัดน้ำเสีย ดังนี้

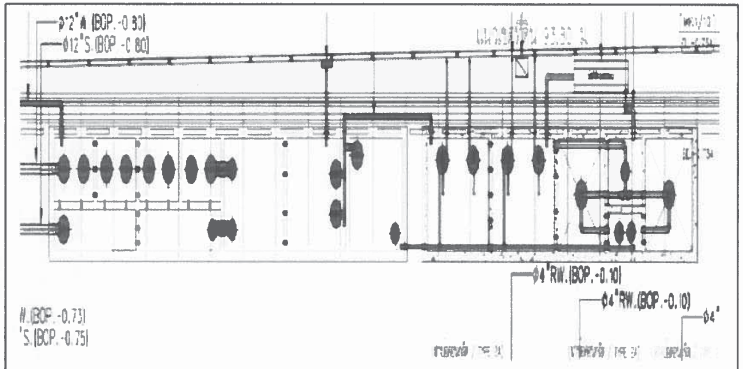

1. บ่อดักไขมัน 2.บ่อเกรอะ 3.บ่อสูบน้ำเสีย 4.บ่อเติมอากาศ
5.บ่อตกตะกอน 6.บ่อสูบตะกอน 7. บ่อเก็บตะกอนข้น 8.บ่อน้ำใส

ได้จัดเก็บสถิติและข้อมูลแสดงผลการทำงานของระบบบำบัดน้ำเสียปรากฏตามตาราง ดังนี้

(4) แหล่งรองรับน้ำทิ้ง (ระบุ) ท่อระบายน้ำสาธารณะ

(5) วิธีจัดการตะกอนที่เกิดขึ้นจากระบบบำบัดน้ำเสียและวิธีการกำจัด จัดจ้าง เอกชนสูบ

3. สรุปผลการทำงานของระบบบำบัดน้ำเสียเป็นรายเดือน

(1) ปริมาณการใช้ไฟฟ้าของระบบบำบัดน้ำเสีย (หน่วย) 6,041.000 หน่วย

(2) ปริมาณน้ำใช้ในทุกกิจกรรมของแหล่งกำเนิดมลพิษ (ลบ.ม.) 3,413.000 ลบ.ม.

(3) ปริมาณน้ำเสียที่เข้าระบบบำบัดน้ำเสีย (ลบ.ม.) 2,730.400 ลบ.ม.

(4) การระบายน้ำทิ้งจากระบบบำบัดน้ำเสีย [X] ระบายทุกวัน
[ ] ระบายบางวัน (ระบุจำนวนวันที่ระบาย) วัน
[ ] ไม่ระบายเลย

(5) ปริมาณสารเคมี หรือสารสกัดชีวภาพที่ใช้ ปริมาณ หน่วย
1. 0.000 กิโลกรัม

(6) การทำงานของระบบบำบัดน้ำเสีย

ระบบบำบัดน้ำเสีย [X] ปกติ [ ] ผิดปกติ

เครื่องสูบน้ำ [X] ปกติ [ ] ผิดปกติ

ระบบเติมอากาศ [X] ปกติ [ ] ผิดปกติ

(7) ปริมาณตะกอนส่วนเกินที่เกิดขึ้นจากระบบบำบัดน้ำเสียที่นำไปกำจัด 0.00 กิโลกรัม

(8) ปัญหา อุปสรรค และแนวทางแก้ไข

คำเตือน ๑. เจ้าของหรือผู้ครอบครองแหล่งกำเนิดมลพิษ ผู้ควบคุมระบบบำบัดน้ำเสีย หรือผู้รับจ้างให้บริการบำบัดน้ำเสียผู้ใดไม่จัดเก็บสถิติ ข้อมูล หรือไม่ทำบันทึกหรือรายงานตามมาตรา ๘๐ ต้องระวางโทษจำคุกไม่เกินหนึ่งเดือน หรือปรับไม่เกินหนึ่งหมื่นบาท หรือทั้งจำทั้งปรับตามมาตรา ๑๐๖

๒. ผู้ควบคุมระบบบำบัดน้ำเสียหรือผู้รับจ้างให้บริการบำบัดน้ำเสียผู้ใดทำบันทึกหรือรายงานโดยแสดงข้อความอันเป็นเท็จ ต้องระวางโทษจำคุกไม่เกินหนึ่งปี หรือปรับไม่เกินหนึ่งแสนบาท หรือทั้งจำทั้งปรับตามมาตรา ๑๐๗

สถิติและข้อมูลที่เก็บจากแหล่งกำเนิดมลพิษ															
วันเดือนปี	ปริมาณการใช้ไฟฟ้าของระบบบำบัดน้ำเสีย (หน่วย)	ปริมาณน้ำใช้ในทุกกิจกรรมของแหล่งกำเนิดมลพิษ (ลบ.ม.)	ปริมาณน้ำเสียที่เข้าระบบบำบัดน้ำเสีย (ลบ.ม.)	การระบายน้ำทิ้งจากระบบบำบัดน้ำเสีย (ระบาย/ไม่ระบาย)	ปริมาณสารเคมีหรือสารสกัดชีวภาพที่ใช้ (ชื่อ/ปริมาณ) (ลิตรหรือกิโลกรัม)	การทำงานของระบบบำบัดน้ำเสีย							ปริมาณตะกอนส่วนเกินที่เกิดขึ้นจากระบบบำบัดน้ำเสียที่นำไปกำจัด (ลบ.ม.)	ปัญหาอุปสรรคและแนวทางแก้ไข	ลายมือชื่อผู้บันทึก
						ระบบบำบัดน้ำเสีย (ปกติ/ผิดปกติ)	เครื่องสูบน้ำ (ปกติ/ผิดปกติ)	เครื่องเติมอากาศ (ปกติ/ผิดปกติ)	เครื่องกวน/ผสมน้ำ (ปกติ/ผิดปกติ)	เครื่องกวน/ผสมสารเคมี (ปกติ/ผิดปกติ)	เครื่องสูบตะกอน (ปกติ/ผิดปกติ)	อื่นๆ (ระบุ) (ปกติ/ผิดปกติ)			
1/1/2565	215.75	104	83.2	ระบาย	--	✓	✓	✓	--	--	--	--	--	--	[redacted]
2/1/2565	215.75	52	41.6	ระบาย	--	✓	✓	✓	--	--	--	--	--	--	
3/1/2565	215.75	78	62.4	ระบาย	--	✓	✓	✓	--	--	--	--	--	--	
4/1/2565	215.75	133	106.4	ระบาย	--	✓	✓	✓	--	--	--	--	--	--	
5/1/2565	215.75	105	84	ระบาย	--	✓	✓	✓	--	--	--	--	--	--	
6/1/2565	215.75	107	85.6	ระบาย	--	✓	✓	✓	--	--	--	--	--	--	
7/1/2565	215.75	116	92.8	ระบาย	--	✓	✓	✓	--	--	--	--	--	--	
8/1/2565	215.75	119	95.2	ระบาย	--	✓	✓	✓	--	--	--	--	--	--	
9/1/2565	215.75	133	106.4	ระบาย	--	✓	✓	✓	--	--	--	--	--	--	
10/1/2565	215.75	108	86.4	ระบาย	--	✓	✓	✓	--	--	--	--	--	--	
11/1/2565	215.75	134	107.2	ระบาย	--	✓	✓	✓	--	--	--	--	--	--	
12/1/2565	215.75	117	93.6	ระบาย	--	✓	✓	✓	--	--	--	--	--	--	
13/1/2565	215.75	133	106.4	ระบาย	--	✓	✓	✓	--	--	--	--	--	--	
14/1/2565	215.75	136	108.8	ระบาย	--	✓	✓	✓	--	--	--	--	--	--	
15/1/2565	215.75	114	91.2	ระบาย	--	✓	✓	✓	--	--	--	--	--	--	

สถิติและข้อมูลที่เก็บจากแหล่งกำเนิดมลพิษ															
วันเดือนปี	ปริมาณการใช้ไฟฟ้าของระบบบำบัดน้ำเสีย (หน่วย)	ปริมาณน้ำใช้ในทุกกิจกรรมของแหล่งกำเนิดมลพิษ (ลบ.ม.)	ปริมาณน้ำเสียที่เข้าระบบบำบัดน้ำเสีย (ลบ.ม.)	การระบายน้ำทิ้งจากระบบบำบัดน้ำเสีย (ระบาย/ไม่ระบาย)	ปริมาณสารเคมีหรือสารสกัดชีวภาพที่ใช้ (ชื่อ/ปริมาณ) (ลิตรหรือกิโลกรัม)	การทำงานของระบบบำบัดน้ำเสีย							ปริมาณตะกอนส่วนเกินที่เกิดขึ้นจากระบบบำบัดน้ำเสียที่นำไปกำจัด (ลบ.ม.)	ปัญหาอุปสรรคและแนวทางแก้ไข	ลายมือชื่อผู้บันทึก
						ระบบบำบัดน้ำเสีย (ปกติ/ผิดปกติ)	เครื่องสูบน้ำ (ปกติ/ผิดปกติ)	เครื่องเติมอากาศ (ปกติ/ผิดปกติ)	เครื่องกวน/ผสมน้ำ (ปกติ/ผิดปกติ)	เครื่องกวน/ผสมสารเคมี (ปกติ/ผิดปกติ)	เครื่องสูบตะกอน (ปกติ/ผิดปกติ)	อื่นๆ (ระบุ) (ปกติ/ผิดปกติ)			
16/1/2565	215.75	133	106.4	ระบาย	--	✓	✓	✓	--	--	--	--	--	--	[redacted]
17/1/2565	215.75	107	85.6	ระบาย	--	✓	✓	✓	--	--	--	--	--	--	
18/1/2565	215.75	143	114.4	ระบาย	--	✓	✓	✓	--	--	--	--	--	--	
19/1/2565	215.75	128	102.4	ระบาย	--	✓	✓	✓	--	--	--	--	--	--	
20/1/2565	215.75	133	106.4	ระบาย	--	✓	✓	✓	--	--	--	--	--	--	
21/1/2565	215.75	122	97.6	ระบาย	--	✓	✓	✓	--	--	--	--	--	--	
22/1/2565	215.75	110	88	ระบาย	--	✓	✓	✓	--	--	--	--	--	--	
23/1/2565	215.75	107	85.6	ระบาย	--	✓	✓	✓	--	--	--	--	--	--	
24/1/2565	215.75	132	105.6	ระบาย	--	✓	✓	✓	--	--	--	--	--	--	
25/1/2565	215.75	110	88	ระบาย	--	✓	✓	✓	--	--	--	--	--	--	
26/1/2565	215.75	169	135.2	ระบาย	--	✓	✓	✓	--	--	--	--	--	--	
27/1/2565	215.75	107	85.6	ระบาย	--	✓	✓	✓	--	--	--	--	--	--	
28/1/2565	215.75	114	91.2	ระบาย	--	✓	✓	✓	--	--	--	--	--	--	
29/1/2565	215.75	123	98.4	ระบาย	--	✓	✓	✓	--	--	--	--	--	--	
30/1/2565	215.75	108	86.4	ระบาย	--	✓	✓	✓	--	--	--	--	--	--	
31/1/2565	215.75	117	93.6	ระบาย	--	✓	✓	✓	--	--	--	--	--	--	

แบบ ทส. ๒

รายงานสรุปผลการทำงานของระบบบำบัดน้ำเสีย

๑. ข้อมูลทั่วไป

แหล่งกำเนิดมลพิษ ตั้งอยู่เลขที่ 2999 หมู่ที่ - ซอย พหลโยธิน 49 ถนน พหลโยธิน แขวง/ตำบล ลาดยาว เขต/อำเภอ จตุจักร จังหวัด กรุงเทพมหานคร โทรศัพท์ 020-056203 โทรสาร .....

มี คุณฐิตารีย์ กุลอาจศรี เป็นเจ้าของหรือผู้ครอบคลองล่งกำเนิดมลพิษ ประกอบกิจการประเภท อาคารชุด ประเภท ก. ตั้งแต่ 500 ห้องขึ้นไป จำนวน ห้อง 900 ใบอนุญาตเลขที่ (ถ้ามี) ..... ออกให้โดย ..... หมดอายุ -

ในการนี้ขอรายงานสรุปผลการทำงานของระบบบำบัดน้ำเสียของแหล่งกำเนิดมลพิษสำหรับเดือน มกราคม พ.ศ. 2565 ตามที่ได้กำหนดในมาตรา ๘๐ แห่งพระราชบัญญัติส่งเสริมและรักษาคุณภาพสิ่งแวดล้อมแห่งชาติ พ.ศ. ๒๕๓๕ ในฐานะ

.....เจ้าของหรือผู้ครอบครองแหล่งกำเนิดมลพิษ

(.....[redacted]

.....มระบบบำบัดน้ำเสีย

(.....[redacted]

ใบอนุญาตเลขที่ .....หมดอายุ -

ออกให้โดย .....

.....ผู้รับจ้างให้บริการบำบัดน้ำเสีย

(.....)

ใบอนุญาตเลขที่ .....หมดอายุ -

ออกให้โดย .....

๒. ข้อมูลเกี่ยวกับระบบบำบัดน้ำเสีย และแหล่งรองรับน้ำทิ้ง

(๑) ประเภท/ชนิดของระบบบำบัดน้ำเสีย ระบบบ่อน้ำเสียแบบเติมอากาศ

ความสามารถในการรองรับน้ำเสียของระบบบำบัดน้ำเสีย ..... ลบ.ม./วัน

(๒) การทำงานของระบบบำบัดน้ำเสีย ☑ แบบต่อเนื่อง 24 ชั่วโมง/วัน

☐ แบบไม่ต่อเนื่อง (ระบุ) .....

(๓) อุปกรณ์และเครื่องมือที่ใช้ในระบบบำบัดน้ำเสีย ☑ เครื่องสูบน้ำ ☑ เครื่องเติมอากาศ

☐ เครื่องกวน/ผสมน้ำเสีย ☐ เครื่องกวน/ผสมสารเคมี

☐ เครื่องสูบตะกอน ☐ อื่น ๆ (ระบุ) .....

(๔) แหล่งรองรับน้ำทิ้ง (ระบุ) . ท่อระบายน้ำสาธารณะ

(๕) วิธีจัดการตะกอนที่เกิดขึ้นจากระบบบำบัดน้ำเสียและวิธีการกำจัด จัดจ้าง บ. เอกชนสูบ

หมายเหตุ **๑. ให้กรอกสถิติและข้อมูลเฉพาะในกรณีที่มีสถิติและข้อมูลนั้น ๆ ในแต่ละวัน**

๒. ในกรณีระบบบำบัดน้ำเสียที่มีการติดตั้งเครื่องตรวจวัดคุณภาพน้ำทิ้งแบบอัตโนมัติ ให้แนบผลการตรวจวัดคุณภาพน้ำทิ้งทุกวันแยกตามพารามิเตอร์ที่ตรวจวัด และทำการสรุปผลเป็นสถิติและข้อมูลรายเดือน

ขอรับรองว่าการบันทึกสถิติและข้อมูลตามตารางข้างต้นถูกต้องทุกประการ

.....[redacted]เจ้าของหรือผู้ครอบครองแหล่งกำเนิดมลพิษ

(.....[redacted]

.....ระบบบำบัดน้ำเสีย

(.....[redacted]

ใบอนุญาตเลขที่ ..... หมดอายุ -

ออกให้โดย .....

..... ผู้รับจ้างให้บริการบำบัดน้ำเสีย

(.....)

ใบอนุญาตเลขที่ ..... หมดอายุ .....

ออกให้โดย .....

น.3/64

แบบ ทส. ๑

แบบบันทึกรายละเอียดของสถิติและข้อมูลซึ่งแสดงผลการทำงานของระบบบำบัดน้ำเสีย ของแหล่งกำเนิดมลพิษ

แหล่งกำเนิดมลพิษ ตั้งอยู่เลขที่ 2999 หมู่ที่ - ซอย พหลโยธิน
ถนน พหลโยธิน แขวง/ตำบล ลาดยาว เขต/อำเภอ จตุจักร
จังหวัด กรุงเทพมหานคร โทรศัพท์ 02-005-6203 โทรสาร.....
มี คุณอรรถสิทธิ์ อินยาวิเลิศ เป็นเจ้าของหรือผู้ครอบครองแหล่งกำเนิดมลพิษ ประกอบ
กิจการประเภท ประเภท ก ตั้งแต่ 500 ห้องขึ้นไป นิติบุคคลอาคารชุด
ใบอนุญาตเลขที่ (ถ้ามี)..... ออกให้โดย ..... หมดอายุ.....
ซึ่งมีแผนผังแสดงการทำงานของระบบบำบัดน้ำเสีย ดังนี้

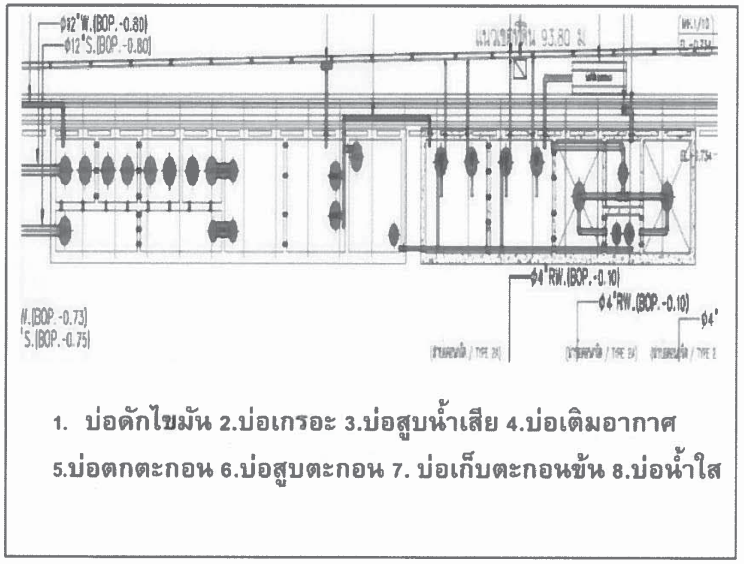

1. บ่อดักไขมัน 2.บ่อเกรอะ 3.บ่อสูบน้ำเสีย 4.บ่อเติมอากาศ 5.บ่อตกตะกอน 6.บ่อสูบตะกอน 7. บ่อเก็บตะกอนข้น 8.บ่อน้ำใส

ได้จัดเก็บสถิติและข้อมูลแสดงผลการทำงานของระบบบำบัดน้ำเสียปรากฏตามตาราง ดังนี้

๓. สรุปผลการทำงานของระบบบำบัดน้ำเสียเป็นรายเดือน

(๑) ปริมาณการใช้ไฟฟ้าของระบบบำบัดน้ำเสีย (หน่วย) 6,688.25
(๒) ปริมาณน้ำใช้ทุกกิจกรรมในแหล่งกำเนิดมลพิษ (ลบ.ม.) 3,652
(๓) ปริมาณน้ำเสียที่เข้าระบบบำบัดน้ำเสีย (ลบ.ม.) 2,921.60
(๔) การระบายน้ำทิ้งจากระบบบำบัดน้ำเสีย ระบาย
(๕) ปริมาณสารเคมีหรือสารสกัดชีวภาพที่ใช้ (ลิตรหรือกิโลกรัม) —
(๖) การทำงานของระบบบำบัดน้ำเสียและอุปกรณ์

- ระบบบำบัดน้ำเสีย ☑ ปกติ ☐ ผิดปกติ (ระบุ).....
- เครื่องสูบน้ำ ☑ ปกติ ☐ ผิดปกติ (ระบุ) .....
- เครื่องเติมอากาศ ☑ ปกติ ☐ ผิดปกติ (ระบุ) .....
- เครื่องกวน/ผสมน้ำเสีย ☐ ปกติ ☐ ผิดปกติ (ระบุ) .....
- เครื่องกวน/ผสมสารเคมี ☐ ปกติ ☐ ผิดปกติ (ระบุ) .....
- เครื่องสูบตะกอน ☐ ปกติ ☐ ผิดปกติ (ระบุ).....
- อื่นๆ..... ☐ ปกติ ☐ ผิดปกติ (ระบุ) .....

(๗) ปริมาณตะกอนส่วนเกินจากระบบบำบัดน้ำเสียที่นำไปกำจัด (ลบ.ม.) .....
(๘) ปัญหา อุปสรรค และแนวทางแก้ไข.....

คำเตือน **๑. เจ้าของหรือผู้ครอบครองแหล่งกำเนิดมลพิษ ผู้ควบคุมระบบบำบัดน้ำเสีย หรือผู้รับจ้างให้บริการบำบัดน้ำเสียผู้ใดไม่จัดเก็บสถิติ ข้อมูล หรือไม่ทำบันทึกหรือรายงานตามมาตรา ๘๐ ต้องระวางโทษจำคุกไม่เกินหนึ่งเดือน หรือปรับไม่เกินหนึ่งหมื่นบาท หรือทั้งจำทั้งปรับตามมาตรา ๑๐๖**

๒. ผู้ควบคุมระบบบำบัดน้ำเสียหรือผู้รับจ้างให้บริการบำบัดน้ำเสียผู้ใดทำบันทึกหรือรายงานโดยแสดงข้อความอันเป็นเท็จ ต้องระวางโทษจำคุกไม่เกินหนึ่งปี หรือปรับไม่เกินหนึ่งแสนบาท หรือทั้งจำทั้งปรับตามมาตรา ๑๐๗

สถิติและข้อมูลที่เก็บจากแหล่งกำเนิดมลพิษ															
วันเดือนปี	ปริมาณการใช้ไฟฟ้าของระบบบำบัดน้ำเสีย (หน่วย)	ปริมาณน้ำใช้ในทุกกิจกรรมของแหล่งกำเนิดมลพิษ (ลบ.ม.)	ปริมาณน้ำเสียที่เข้าระบบบำบัดน้ำเสีย (ลบ.ม.)	การระบายน้ำทิ้งจากระบบบำบัดน้ำเสีย (ระบาย/ไม่ระบาย)	ปริมาณสารเคมีหรือสารสกัดชีวภาพที่ใช้ (ชื่อ/ปริมาณ) (ลิตรหรือกิโลกรัม)	การทำงานของระบบบำบัดน้ำเสีย							ปริมาณตะกอนส่วนเกินที่เกิดขึ้นจากระบบบำบัดน้ำเสียที่นำไปกำจัด (ลบ.ม.)	ปัญหาอุปสรรคและแนวทางแก้ไข	ลายมือชื่อผู้บันทึก
						ระบบบำบัดน้ำเสีย (ปกติ/ผิดปกติ)	เครื่องสูบน้ำ (ปกติ/ผิดปกติ)	เครื่องเติมอากาศ (ปกติ/ผิดปกติ)	เครื่องกวน/ผสมน้ำ (ปกติ/ผิดปกติ)	เครื่องกวน/ผสมสารเคมี (ปกติ/ผิดปกติ)	เครื่องสูบตะกอน (ปกติ/ผิดปกติ)	อื่นๆ (ระบุ) (ปกติ/ผิดปกติ)			
1/6/2565	215.75	132	105.6	ระบาย	--	✓	✓	✓	--	--	--	--	--	--	[redacted]
2/6/2565	215.75	133	106.4	ระบาย	--	✓	✓	✓	--	--	--	--	--	--	
3/6/2565	215.75	116	92.8	ระบาย	--	✓	✓	✓	--	--	--	--	--	--	
4/6/2565	215.75	206	164.8	ระบาย	--	✓	✓	✓	--	--	--	--	--	--	
5/6/2565	215.75	169	135.2	ระบาย	--	✓	✓	✓	--	--	--	--	--	--	
6/6/2565	215.75	134	107.2	ระบาย	--	✓	✓	✓	--	--	--	--	--	--	
7/6/2565	215.75	168	134.4	ระบาย	--	✓	✓	✓	--	--	--	--	--	--	
8/6/2565	215.75	0	0	ระบาย	--	✓	✓	✓	--	--	--	--	--	--	
9/6/2565	215.75	247	197.6	ระบาย	--	✓	✓	✓	--	--	--	--	--	--	
10/6/2565	215.75	134	107.2	ระบาย	--	✓	✓	✓	--	--	--	--	--	--	
11/6/2565	215.75	136	108.8	ระบาย	--	✓	✓	✓	--	--	--	--	--	--	
12/6/2565	215.75	142	113.6	ระบาย	--	✓	✓	✓	--	--	--	--	--	--	
13/6/2565	215.75	150	120	ระบาย	--	✓	✓	✓	--	--	--	--	--	--	
14/6/2565	215.75	148	118.4	ระบาย	--	✓	✓	✓	--	--	--	--	--	--	
15/6/2565	215.75	132	105.6	ระบาย	--	✓	✓	✓	--	--	--	--	--	--	

สถิติและข้อมูลที่เก็บจากแหล่งกำเนิดมลพิษ															
วันเดือนปี	ปริมาณการใช้ไฟฟ้าของระบบบำบัดน้ำเสีย (หน่วย)	ปริมาณน้ำใช้ในทุกกิจกรรมของแหล่งกำเนิดมลพิษ (ลบ.ม.)	ปริมาณน้ำเสียที่เข้าระบบบำบัดน้ำเสีย (ลบ.ม.)	การระบายน้ำทิ้งจากระบบบำบัดน้ำเสีย (ระบาย/ไม่ระบาย)	ปริมาณสารเคมีหรือสารสกัดชีวภาพที่ใช้ (ชื่อ/ปริมาณ) (ลิตรหรือกิโลกรัม)	การทำงานของระบบบำบัดน้ำเสีย							ปริมาณตะกอนส่วนเกินที่เกิดขึ้นจากระบบบำบัดน้ำเสียที่นำไปกำจัด (ลบ.ม.)	ปัญหาอุปสรรคและแนวทางแก้ไข	ลายมือชื่อผู้บันทึก
						ระบบบำบัดน้ำเสีย (ปกติ/ผิดปกติ)	เครื่องสูบน้ำ (ปกติ/ผิดปกติ)	เครื่องเติมอากาศ (ปกติ/ผิดปกติ)	เครื่องกวน/ผสมน้ำ (ปกติ/ผิดปกติ)	เครื่องกวน/ผสมสารเคมี (ปกติ/ผิดปกติ)	เครื่องสูบตะกอน (ปกติ/ผิดปกติ)	อื่นๆ (ระบุ) (ปกติ/ผิดปกติ)			
16/6/2565	215.75	135	108	ระบาย	--	✓	✓	✓	--	--	--	--	--	--	[redacted]
17/6/2565	215.75	135	108	ระบาย	--	✓	✓	✓	--	--	--	--	--	--	
18/6/2565	215.75	136	108.8	ระบาย	--	✓	✓	✓	--	--	--	--	--	--	
19/6/2565	215.75	163	130.4	ระบาย	--	✓	✓	✓	--	--	--	--	--	--	
20/6/2565	215.75	136	108.8	ระบาย	--	✓	✓	✓	--	--	--	--	--	--	
21/6/2565	215.75	153	122.4	ระบาย	--	✓	✓	✓	--	--	--	--	--	--	
22/6/2565	215.75	135	108	ระบาย	--	✓	✓	✓	--	--	--	--	--	--	
23/6/2565	215.75	141	112.8	ระบาย	--	✓	✓	✓	--	--	--	--	--	--	
24/6/2565	215.75	223	178.4	ระบาย	--	✓	✓	✓	--	--	--	--	--	--	
25/6/2565	215.75	156	124.8	ระบาย	--	✓	✓	✓	--	--	--	--	--	--	
26/6/2565	215.75	140	112	ระบาย	--	✓	✓	✓	--	--	--	--	--	--	
27/6/2565	215.75	166	132.8	ระบาย	--	✓	✓	✓	--	--	--	--	--	--	
28/6/2565	215.75	161	128.8	ระบาย	--	✓	✓	✓	--	--	--	--	--	--	
29/6/2565	215.75	137	109.6	ระบาย	--	✓	✓	✓	--	--	--	--	--	--	
30/6/2565	215.75	132	105.6	ระบาย	--	✓	✓	✓	--	--	--	--	--	--	

รายงานสรุปผลการทำงานของระบบบำบัดน้ำเสีย

ชื่อแหล่งกำเนิดมลพิษ : คอนโดเซียล่า ศรีปทุม

แหล่งกำเนิดมลพิษ ตั้งอยู่เลขที่ : 2999 หมู่ที่ : ซอย : พหลโยธิน49

ถนน : พหลโยธิน แขวง/ตำบล : ลาดยาว เขต/ตำบล : เขตจตุจักร

จังหวัด : กรุงเทพมหานคร โทรศัพท์ : 020056203 โทรสาร :

มี : บริษัท พลัสพร๊อพเพอร์ตี้ จำกัด เป็นเจ้าของหรือผู้ครอบครองแหล่งกำเนิดมลพิษ

ประกอบกิจการประเภท : อาคารชุด

ประเภทย่อย : ประเภท ก ตั้งแต่ 500 ห้องขึ้นไป จำนวนห้อง : 900

สังกัด : อื่นๆ

ใบอนุญาตเลขที่ (ถ้ามี) : ออกให้โดย : หมดอายุ : วว/ดด/ปปปป

ในการนี้ ขอรายงานสรุปผลการทำงานของระบบบำบัดน้ำเสีย ของแหล่งกำเนิดมลพิษสำหรับ เดือน มิถุนายน พ.ศ. 2565 ตามที่ได้กำหนดในมาตรา 80 แห่งพระราชบัญญัติส่งเสริมและรักษาคุณภาพสิ่งแวดล้อมแห่งชาติ พ.ศ. 2535 ในฐานะ

ลงชื่อ บริษัท พลัสพร๊อพเพอร์ตี้ จำกัด เจ้าของหรือผู้ครอบครองแหล่งกำเนิดมลพิษ

ลงชื่อ _____ ผู้ควบคุมระบบบำบัดน้ำเสีย

ใบอนุญาตเลขที่ _____ หมดอายุ _____

ออกให้โดย _____

ลงชื่อ _____ ผู้รับจ้างให้บริการบำบัดน้ำเสีย

ใบอนุญาตเลขที่ _____ หมดอายุ _____

ออกให้โดย _____

2. ข้อมูลเกี่ยวกับระบบน้ำเสีย และแหล่งรองรับน้ำทิ้ง

(1) ประเภท / ชนิดของระบบบำบัดน้ำเสีย ความสามารถในการบำบัดน้ำเสีย

1. ระบบบำบัดน้ำเสียแบบแอกทิเวเต็ดสลัดจ์ (Activated Sludge Process) 460.00 ลบ.ม./วัน

(2) การทำงานของระบบบำบัดน้ำเสีย [X] แบบต่อเนื่อง ชั่วโมง/วัน

[ ] แบบไม่ต่อเนื่อง (ระบุ)

(3) อุปกรณ์และเครื่องมือที่ใช้ในระบบบำบัดน้ำเสีย [X] เครื่องสูบน้ำ [X] ระบบเติมอากาศ

[ ] เครื่องกวน/ผสมน้ำเสีย [ ] เครื่องกวน/ผสมสารเคมี

[ ] เครื่องสูบตะกอน [ ] อื่นๆ

[ ] อื่นๆ

[ ] อื่นๆ

หมายเหตุ **๑. ให้กรอกสถิติและข้อมูลเฉพาะในกรณีที่มีสถิติและข้อมูลนั้น ๆ ในแต่ละวัน**

๒. ในกรณีระบบบำบัดน้ำเสียที่มีการติดตั้งเครื่องตรวจวัดคุณภาพน้ำทิ้งแบบอัตโนมัติ ให้แนบผลการตรวจวัดคุณภาพน้ำทิ้งทุกวันแยกตามพารามิเตอร์ที่ตรวจวัด และทำการสรุปผลเป็นสถิติและข้อมูลรายเดือน

ขอรับรองว่าการบันทึกสถิติและข้อมูลตามตารางข้างต้นถูกต้องทุกประการ

..... เจ้าของหรือผู้ครอบครองแหล่งกำเนิดมลพิษ

[redacted] .....)

.....ผู้ควบคุมระบบบำบัดน้ำเสีย

.....)

ใบอนุญาตเลขที่ ..... หมดอายุ.....-.....

ออกให้โดย.....

..... ผู้รับจ้างให้บริการบำบัดน้ำเสีย

(.....)

ใบอนุญาตเลขที่ ..... หมดอายุ .....

ออกให้โดย .....

การกำจัดสัตว์พาหะนำโรค

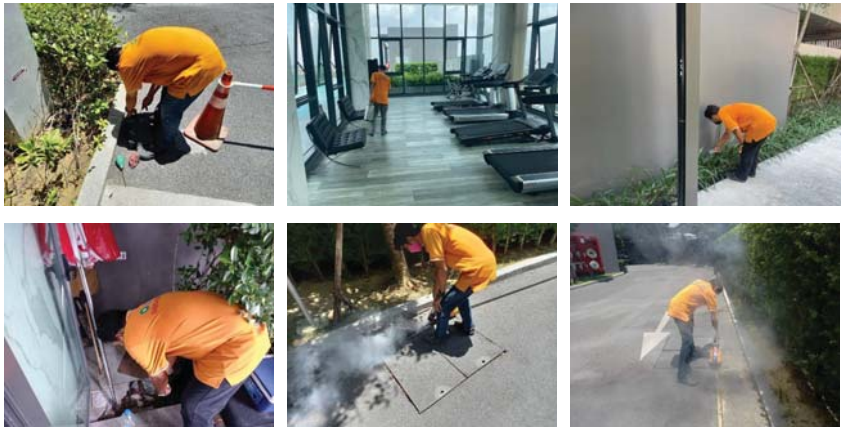

การเก็บขนมูลฝอยจากสำนักงานเขต

การเก็บขนมูลฝอยในโครงการ

(4) แหล่งรองรับน้ำทิ้ง (ระบุ) ท่อระบายน้ำสาธารณะ

(5) วิธีจัดการตะกอนที่เกิดขึ้นจากระบบบำบัดน้ำเสียและวิธีการกำจัด จัดจ้าง เอกชนสูบ

3. สรุปผลการทำงานของระบบบำบัดน้ำเสียเป็นรายเดือน

(1) ปริมาณการใช้ไฟฟ้าของระบบบำบัดน้ำเสีย (หน่วย) 6,472.500 หน่วย

(2) ปริมาณน้ำใช้ในทุกกิจกรรมของแหล่งกำเนิดมลพิษ (ลบ.ม.) 3,516.800 ลบ.ม.

(3) ปริมาณน้ำเสียที่เข้าระบบบำบัดน้ำเสีย (ลบ.ม.) 6,472.500 ลบ.ม.

(4) การระบายน้ำทิ้งจากระบบบำบัดน้ำเสีย [X] ระบายทุกวัน

[ ] ระบายบางวัน (ระบุจำนวนวันที่ระบาย) วัน

[ ] ไม่ระบายเลย

(5) ปริมาณสารเคมี หรือสารสกัดชีวภาพที่ใช้ ปริมาณ หน่วย

1. 0.000 กิโลกรัม

(6) การทำงานของระบบบำบัดน้ำเสีย

ระบบบำบัดน้ำเสีย [X] ปกติ [ ] ผิดปกติ

เครื่องสูบน้ำ [X] ปกติ [ ] ผิดปกติ

ระบบเติมอากาศ [X] ปกติ [ ] ผิดปกติ

(7) ปริมาณตะกอนส่วนเกินที่เกิดขึ้นจากระบบบำบัดน้ำเสียที่นำไปกำจัด 0.00 กิโลกรัม

(8) ปัญหา อุปสรรค และแนวทางแก้ไข

คำเตือน ๑. เจ้าของหรือผู้ครอบครองแหล่งกำเนิดมลพิษ ผู้ควบคุมระบบบำบัดน้ำเสีย หรือผู้รับจ้างให้บริการบำบัดน้ำเสียผู้ใดไม่จัดเก็บสถิติ ข้อมูล หรือไม่ทำบันทึกหรือรายงานตามมาตรา ๘๐ ต้องระวางโทษจำคุกไม่เกินหนึ่งเดือน หรือปรับไม่เกินหนึ่งหมื่นบาท หรือทั้งจำทั้งปรับตามมาตรา ๑๐๖

๒. ผู้ควบคุมระบบบำบัดน้ำเสียหรือผู้รับจ้างให้บริการบำบัดน้ำเสียผู้ใดทำบันทึกหรือรายงานโดยแสดงข้อความอันเป็นเท็จ ต้องระวางโทษจำคุกไม่เกินหนึ่งปี หรือปรับไม่เกินหนึ่งแสนบาท หรือทั้งจำทั้งปรับตามมาตรา ๑๐๗

การตรวจสอบระบบป้องกันและเตือนอัคคีภัยในโครงการ

การทำความสะอาดดูดตะกอนสระว่ายน้ำ

การทำความสะอาดพื้นที่ส่วนกลาง

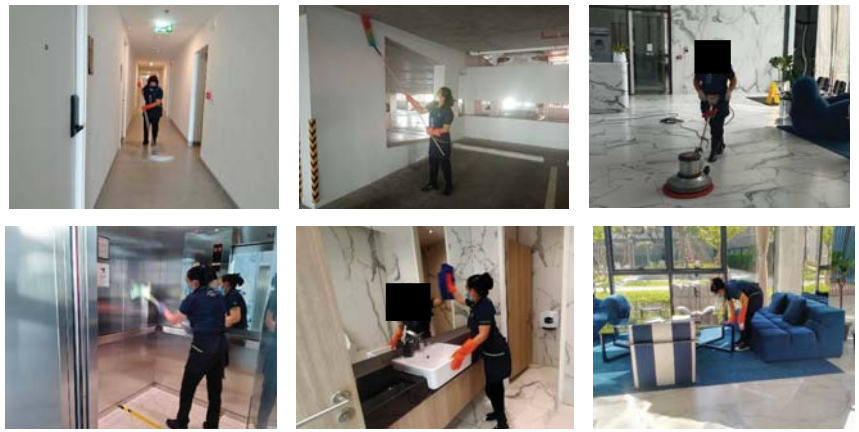

การซ่อมแซมส่วนงานต่างๆ ภายในโครงการ

การดูแลพื้นที่สีเขียว

การล้างทำความสะอาดเครื่องปรับอากาศ

การล้างทำความสะอาดห้องพักมูลฝอย

ล้างถังเก็บน้ำในโครงการ
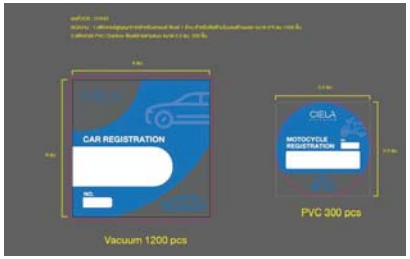
สติ๊กเกอร์แปะรถยนต์